MAPPA DI INTERVISIBILITÀ TEORICA - BACINO VISIVO E AREA DI MASSIMA ATTENZIONE

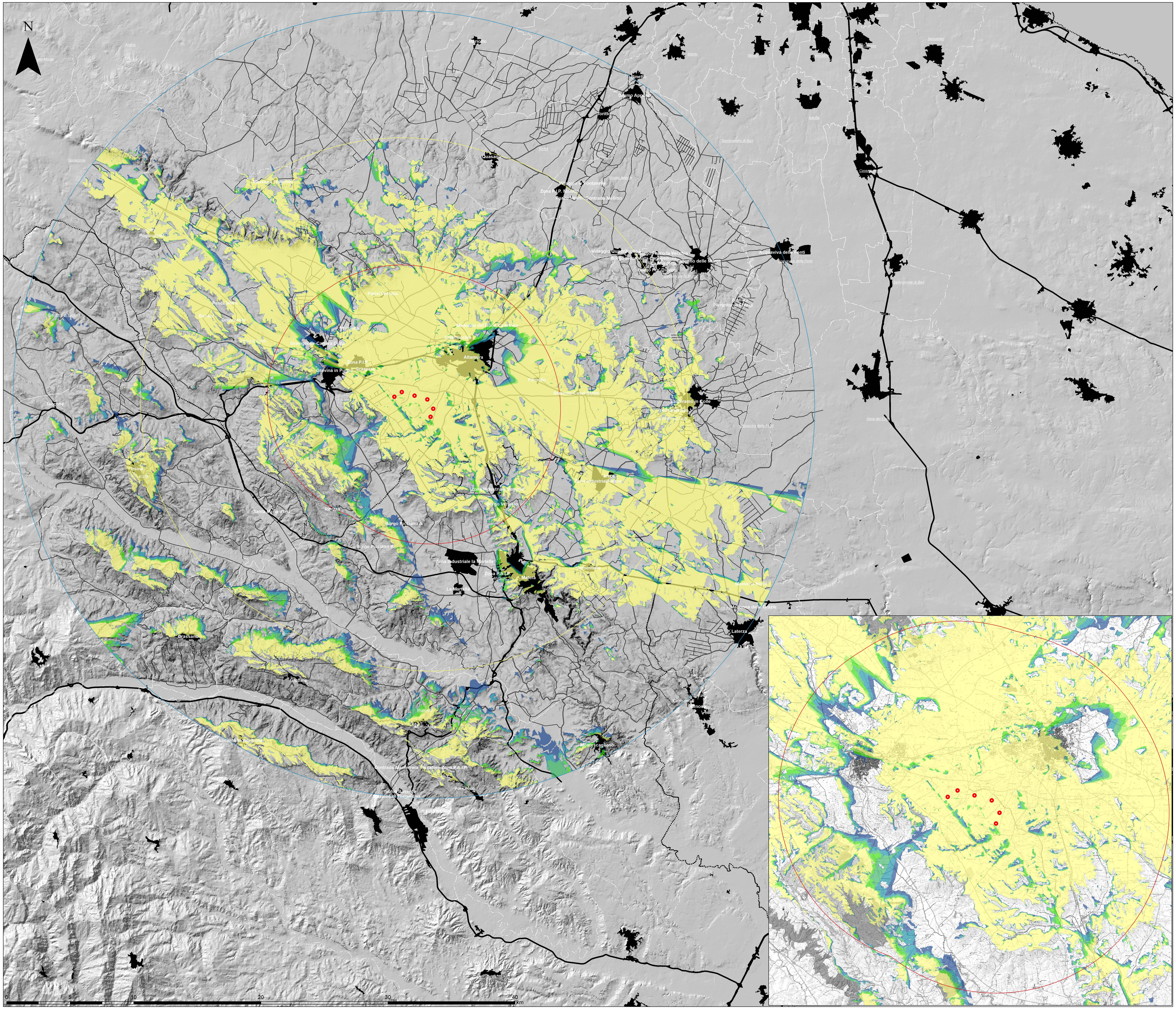

Legenda

- Aerogen. in progetto
- Areale di massima attenzione (10km)
- Bacino visivo (20km)
- Area di intervisibilità potenziale (30km)
- Confini regionali
- Località abitate (Fonte ISTAT)
- Viabilità principale
- Viabilità secondaria
- Strade locali e di penetrazione agraria
- Ferrovia

Intervisibilità teorica (aerogen. visibili)

0
1
2
3
4
5
6

REGIONE PUGLIA
CITTÀ METROPOLITANA DI BARI
COMUNE DI ALTAMURA

Committente: R2R GRUPPO a2a — **R2R S.r.l.** (gruppo a2a), Piazza Manifattura n. 1, 38068 - Rovereto (TN)

Titolo del Progetto:

PARCO EOLICO SERRA DI MELE

Documento: STUDIO DI IMPATTO AMBIENTALE				*N° Documento:* **R2R-WSDM-RA5-7**			
ID PROGETTO:	**R2R-WSDM**	SEZIONE:	**A**	TIPOLOGIA:	**G**	FORMATO:	**A0**

Elaborato:

MAPPA DI INTERVISIBILITÀ TEORICA - BACINO VISIVO E AREA DI MASSIMA ATTENZIONE

FOGLIO:	1 di 1	SCALA:	1:100.000 / 1:75.000	Nome file:	YDUOL75_ R2R-WSDM-RA5-7

A cura di: iat CONSULENZA E PROGETTI — www.iatprogetti.it

I.A.T. Consulenza e progetti S.r.l.
Dott. Ing. Giuseppe Frongia

Gruppo di progettazione:
Ing. Giuseppe Frongia (coordinatore e responsabile)
Ing. Marianna Barbarino
Ing. Enrica Batzella
Pian. Terr. Andrea Cappai
Ing. Gianfranco Corda
Ing. Paolo Desogus
Pian. Terr. Veronica Fais
Ing. Gianluca Melis
Ing. Fabrizio Murru
Ing. Andrea Onnis
Pian. Terr. Eleonora Re
Ing. Elisa Roych
Ing. Marco Utzeri

Contributi specialistici:
Ing. Antonio Dedoni (studio acustico)
IPOOL S.r.l. (monitoraggio acustico)
Dott. Geol. Francesca Lobina (Geologia)
Dott. Agr. Barnaba Marinosci (Agronomia)
Dott. Biol. Leonardo Beccarisi (Vegetazione)
Dott. Fabio Mastropasqua (Fauna e VINCA)
Nostoi S.r.l. (Archeologia)

ORDINE INGEGNERI PROVINCIA CAGLIARI — N. 3453 Dott. Ing. Giuseppe Frongia

Rev:	Data Revisione	Descrizione Revisione	Redatto	Controllato	Approvato
0	Nov.2023	Prima emissione	IAT	GF	R2R

Elaborazioni: I.A.T. Consulenza e progetti S.r.l. con socio unico - Via Michele Giua s.n.c. ZI CACIP , 09122 Cagliari, Tel./Fax +39.070.658297

Disegni, calcoli, specifiche e tutte le altre informazioni contenute nel presente documento sono di proprieta' della I.A.T. Consulenza e progetti s.r.l. Al ricevimento di questo documento la stessa diffida pertanto di riprodurlo, in tutto o in parte, e di rivelarne il contenuto in assenza di esplicita autorizzazione.