

LEGENDA IMPIANTO

- Area utile d'impianto
- Area futura Stazione RTN "AVIGLIANO"
- Area Stazione Utente
- Perimetro totale - recinzione
- Storage 10 MW
- Cavidotto esterno 30 kV
- Cavidotto interno
- Cavidotto Storage - Stazione Utente
- Elettrodotto 150 kV

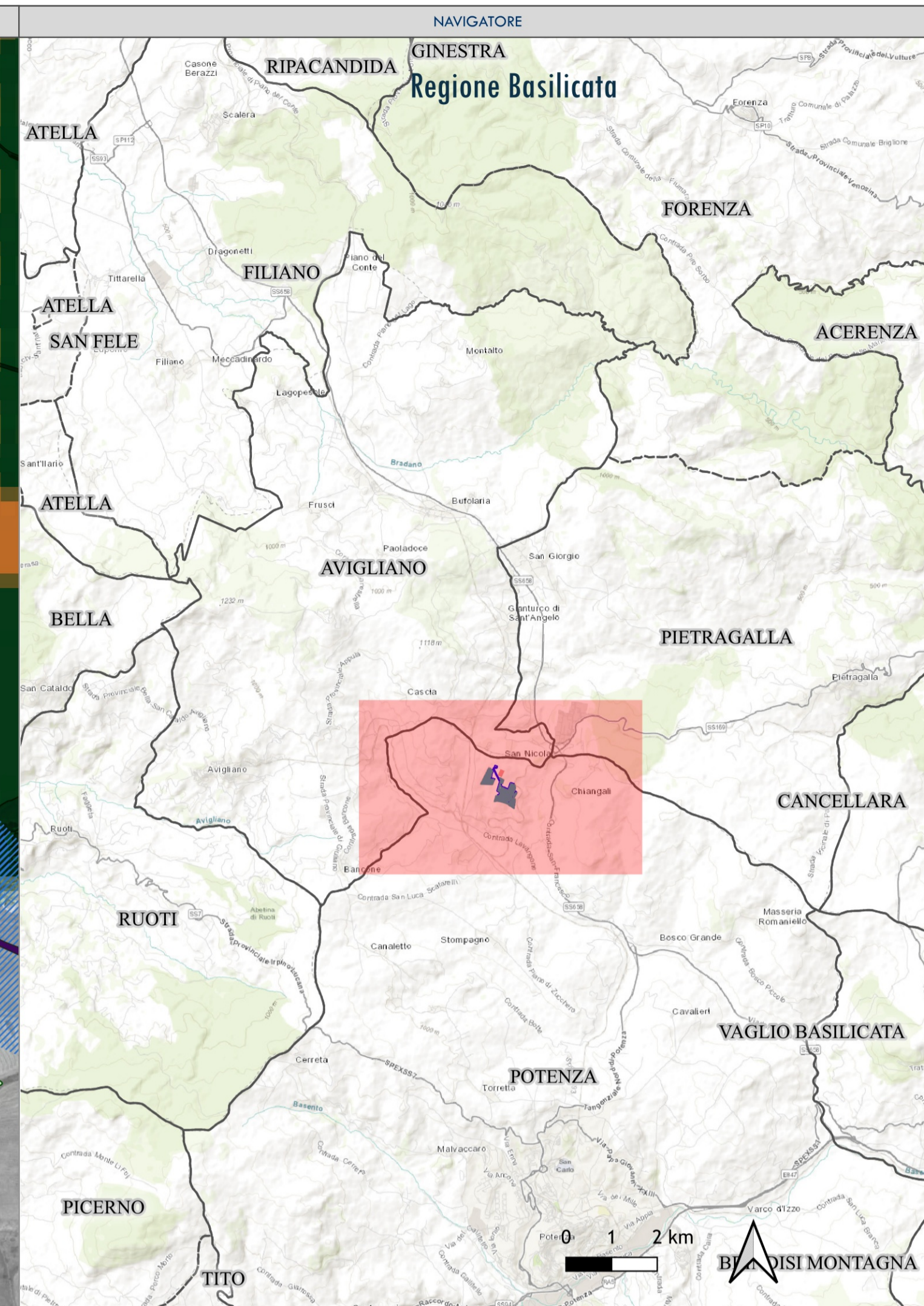

PROGETTO PER LA REALIZZAZIONE DI UN PARCO FOTOVOLTAICO E DELLE RELATIVE OPERE DI CONNESSIONE ALLA RTN

POTENZA NOMINALE 20 MW

REGIONE BASILICATA | PROVINCIA di POTENZA | COMUNE di POTENZA

Località "Case Brescia"

Scale: 1:10.000 | Formato Stampa: A1

PROGETTO DEFINITIVO

ELABORATO

A.13.VIA.2.a | Carta dei vincoli dell'area

Progettazione: | Committenza:

ITS Potenza

ITS POTENZA S.r.l.
Via Vincenzo Terracino, 15a | 85100 Potenza (PZ)
P.IVA 0255490812
Indirizzo pec: its.potenza.ri@pec.it

AREE E SITI NON IDONEI FTV AI SENSI DEL D.M. 10/09/2010

- 1. Aree sottoposte a tutela del paesaggio, del patrimonio storico, artistico e archeologico
 - 1.1 Siti inseriti nel patrimonio mondiale dell'unesco - buffer 8000 m
 - 1.2 Beni Monumentali
 - 1.2 Beni Monumentali - buffer 1000 m per impianti FTV
- 1.3 Beni archeologici
 - 1.3.1 Beni archeologici tutelati ope legis
 - 1.3.1 Beni archeologici tutelati ope legis - buffer di 300 m per impianti FTV
- 1.2.1 Zone di interesse archeologico di nuova istituzione - let. m
- 1.4 Beni Paesaggistici
 - 1.4.1 Aree già vincolate ai sensi dell'artt. 136 e 157 del D.lgs n. 42/2004
 - Parchi e viali della rimembranza - art. 136
 - Aree di notevole interesse pubblico

- 1.4.2 Territori costieri compresi in una fascia della profondità di 5000 m dalla linea di battigia
- 1.4.3 Territori contermini i laghi ed invasi artificiali compresi in una fascia della profondità di 1000 m dalla linea di battigia
- 1.4.4 Fiumi, torrenti e corsi d'acqua iscritti negli elenchi previsti dal testo unico delle disposizioni di legge sulle acque ed impianti elettrici e le relative sponde o piedi degli argini per una fascia di 500 m
- 1.4.5 Le montagne per la parte eccedente 1200 m sul livello del mare per la catena appenninica
- 1.4.6 Aree assegnate alle università agrarie e zone gravate da usi civici - dato non disponibile
- 1.4.7 Percorsi tratturali con buffer di almeno 200 m dal limite esterno dell'area di sedime
- 1.4.8 Aree comprese nei Piani Paesistici di Area Vasta soggette a vincolo di conservazione A1 e A2 - Progetto non incluso in PPAV
- 1.4.9 Aree di crinale individuate dai Piani Paesistici di Area Vasta come elementi lineari di elevato valore - Progetto non incluso in PPAV
- 1.4.10 Aree comprese nei Piani Paesistici di Area Vasta soggette a verifica di Ammissibilità - Progetto non incluso in PPAV

LEGENDA

- 2.1 Aree protette
 - PNR
 - PNZ
 - RNR
 - RNS
- 2.2 Zone umide - buffer 1000 m
- OASI_WWF
- 2.4 Rete Natura 2000
 - ZPS/SIC/ZSC
 - Buffer 1000 m
 - 2.5 IBA
- 2.6 Rete ecologica
 - Centro abitato
 - 1.4.11 Centri urbani - buffer 5000 m da centro storico
- 2.7 Alberi Monumentali - buffer 500 m
- 2.8 Aree boscate ai sensi del D.Lgs. 227/2001
- 3. Aree Agricole
 - 3.1 Vigneti
 - 3.2 Territori caratterizzati da elevata capacità d'uso del suolo
- 4. Aree in dissesto
 - PAI - Alluvioni Tr 30 anni
 - PAI - Alluvioni Tr 200 anni
 - PAI - Alluvioni Tr 500 anni
- PAI Frane - Tipologie di rischio
 - Rb - Aree bonificate
 - ASV - Aree assoggettate a verifica
 - P - Aree pericolose
 - R1 - Rischio moderato
 - R2 - Rischio medio
 - R3 - Rischio elevato
 - R4 - Rischio molto elevato

CARTOGRAFIA DI BASE

Catologazione Elaborato	Metrica della revisione:	Redatto:	Controllato:	Approvato:
A13VIA2a_ITS_PT202_Carta dei vincoli dell'area.qxd	Prima emissione	RU	RSV	ITS Potenza

Il presente elaborato è di proprietà di R.S.V. Design Studio S.r.l. Non è consentito riprodurlo o comunque utilizzarlo senza autorizzazione scritta di R.S.V. Design Studio S.r.l.