

**LEGENDA IMPIANTO**

- Area utile d'impianto
- Area futura Stazione RTN "AVIGLIANO"
- Area Stazione Utente
- Perimetro totale - recinzione
- Storage 10 MW
- Cavidotto esterno 30 kV
- Cavidotto interno
- Cavidotto Storage - Stazione Utente
- Elettrdotto 150 kV

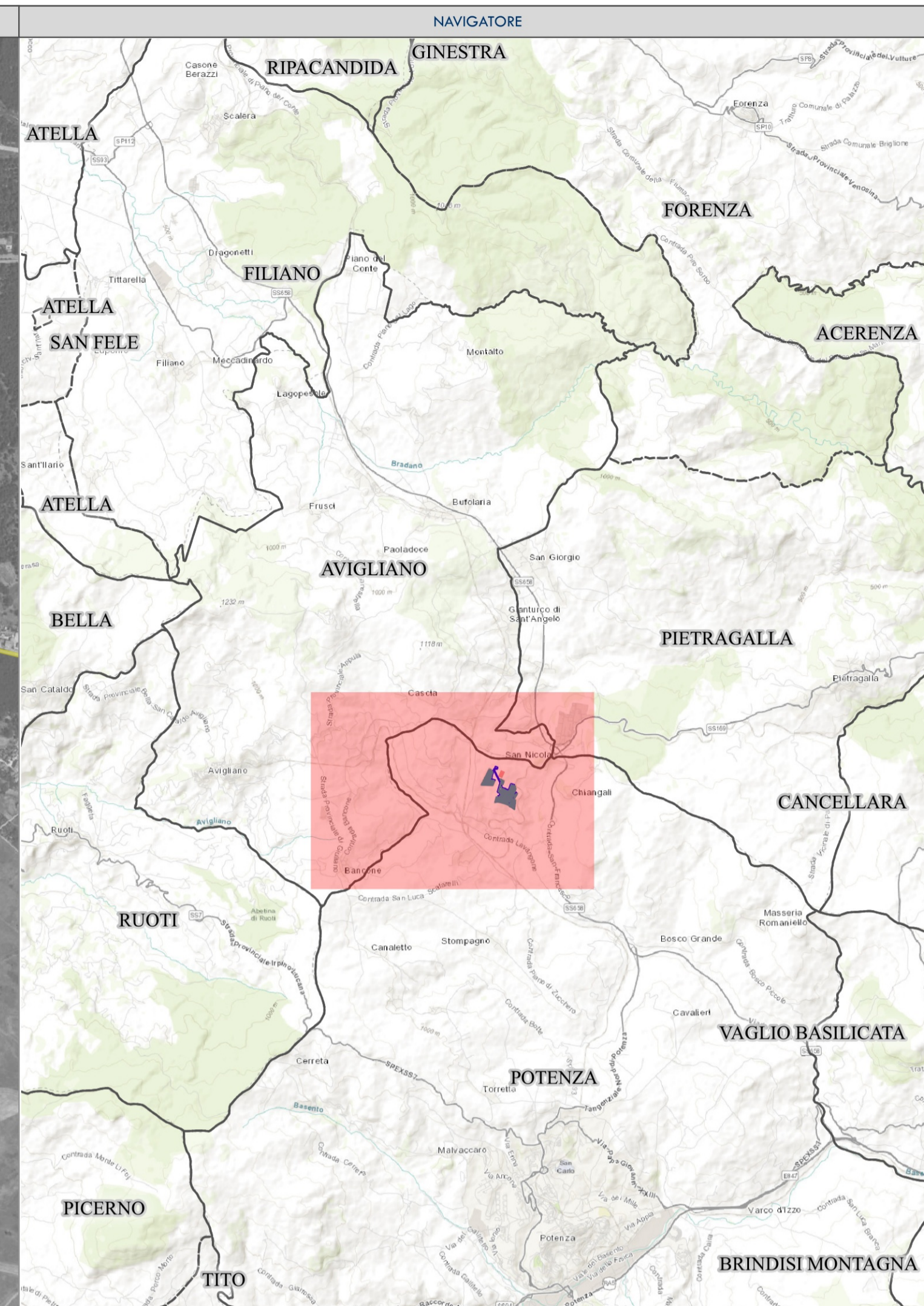

**PROGETTO PER LA REALIZZAZIONE DI UN PARCO FOTOVOLTAICO E DELLE RELATIVE OPERE DI CONNESSIONE ALLA RTN**

POTENZA NOMINALE 20 MW

<p>REGIONE BASILICATA</p>	<p>PROVINCIA di POTENZA</p>	<p>COMUNE di POTENZA</p> <p>Località "Case Brescia"</p>
---------------------------	-----------------------------	---

<p>Scala:</p> <p>1:10.000</p>	<p>Formato Stampa:</p> <p>A1</p>	<p><b>PROGETTO DEFINITIVO</b></p>
-------------------------------	----------------------------------	-----------------------------------

ELABORATO

**A.13.VIA.2.c**      Vincoli secondo l'art.142 del D.Lgs 42/2004

- LEGENDA**
- ART.142 C.1 D.LGS N.42/2004
- a) I territori costieri compresi in una fascia della profondità di 300 metri dalla linea di battigia, anche per i terreni elevati sul mare
  - b) I territori contermini ai laghi compresi in una fascia della profondità di 300 metri dalla linea di battigia, anche per i territori elevati sui laghi
  - c) I fiumi, i torrenti, i corsi d'acqua iscritti negli elenchi previsti dal testo unico delle disposizioni di legge sulle acque ed impianti elettrici, approvato con regio decreto 11 dicembre 1933, n. 1775, e le relative sponde o piedi degli argini per una fascia di 150 metri ciascuna
  - d) Le montagne per la parte eccedente 1.600 metri sul livello del mare per la catena alpina e 1.200 metri sul livello del mare per la catena appenninica e per le isole
  - e) I ghiacciai e i circhi glaciali - NON PRESENTI
  - f) I parchi e le riserve nazionali o regionali, nonché i territori di protezione esterna dei parchi
  - g) I territori coperti da foreste e da boschi, ancorché percorsi o danneggiati dal fuoco, e quelli sottoposti a vincolo di rimboscimento, come definiti dall'articolo 2, commi 2 e 6, del decreto legislativo 18 maggio 2001, n. 227 (norma abrogata, ora il riferimento è agli articoli 3 e 4 del decreto legislativo n. 34 del 2018);
  - h) le aree assegnate alle università agrarie e le zone gravate da usi civici
  - i) le zone umide incluse nell'elenco previsto dal d.P.R. 13 marzo 1976, n. 448
  - l) i vulcani
  - m) le zone di interesse archeologico

**CARTOGRAFIA DI BASE**  
Bing Satellite

<p>Progettazione:</p> <p>R.S.V. Design Studio S.r.l. Piazza Camillo, 5   84077 Torre Orsaia (CA) P.IVA 0382979636 Tel./fax: +39 0974 985490   e-mail: info@rsv-ds.it</p>	<p>Committenza:</p> <p>ITS POTENZA S.r.l. Via Vincenzo Verrini, 15a   85100 Potenza (PZ) P.IVA 0255490032 Indirizzo pec: its.potenza.ri@pec.it</p>										
<p>Catalogazione Elaborato</p> <p>A13VIA2c_ITS_PT202_Art 142 Dlg42_2004.qxd A13VIA2c_ITS_PT202_Art 142 Dlg42_2004.pdf</p>	<table border="1"> <thead> <tr> <th>Data</th> <th>Motivo della revisione</th> <th>Redatto</th> <th>Controllato</th> <th>Approvato</th> </tr> </thead> <tbody> <tr> <td>Giugno 2023</td> <td>Prima emissione</td> <td>RU</td> <td>RSV</td> <td>ITS Potenza</td> </tr> </tbody> </table>	Data	Motivo della revisione	Redatto	Controllato	Approvato	Giugno 2023	Prima emissione	RU	RSV	ITS Potenza
Data	Motivo della revisione	Redatto	Controllato	Approvato							
Giugno 2023	Prima emissione	RU	RSV	ITS Potenza							

Il presente elaborato è di proprietà di R.S.V. Design Studio S.r.l. Non è consentito riprodurlo o comunque utilizzarlo senza autorizzazione scritta di R.S.V. Design Studio S.r.l.