

REGIONE
CALABRIA



PROVINCIA DI
COSENZA



Committente: **Kosmo Wind s.r.l.**
via Sardegna 40
00187 Roma(RM)
P.IVA/C.F. 16799741000

Documento:

PROGETTO DEFINITIVO

Titolo del Progetto:

PARCO EOLICO "SAN COSMO"

Elaborato:

Sezioni trasversali Asse SC03

ID PROGETTO:	DISCIPLINA:	CAPITOLO:	TIPO:	REVISIONE:	SCALA:	FORMATO:
IT-VesScO-Gem	CW	RD	DW	0	1:200	VARIE
NOME FILE:	IT-VesScO-Gem-CW-RD-DW-06.15-Rev.0_Sezioni trasversali Asse SC03					

Progettazione:



Ing. Saverio Pagliuso

Ing. Mario Francesco Perri

Ing. Giorgio Salatino

Rev:	Data Revisione	Descrizione Revisione	Redatto	Controllato	Approvato
00	GIUGNO 2023	PRIMA EMISSIONE	GEMSA	GEMSA	Kosmo Wind S.r.l.

SCAVI E BONIFICHE	
FOSSO	8,945 m ²
SOVRASTRUTTURA STRADALE	
CASSONETTO	5,000 m
MANUFATTI	
SCAVO PER PIATTAFORMA	28,954 m ²
SCAVO PER PARETI TRINCEA	29,653 m ²

SEZIONE N.: 2
 QT. PROGETTO: 189,287
 DIST.PROG.: 25,000
 DIST.PREC.: 25,000
 DIST.SUCC.: 20,000

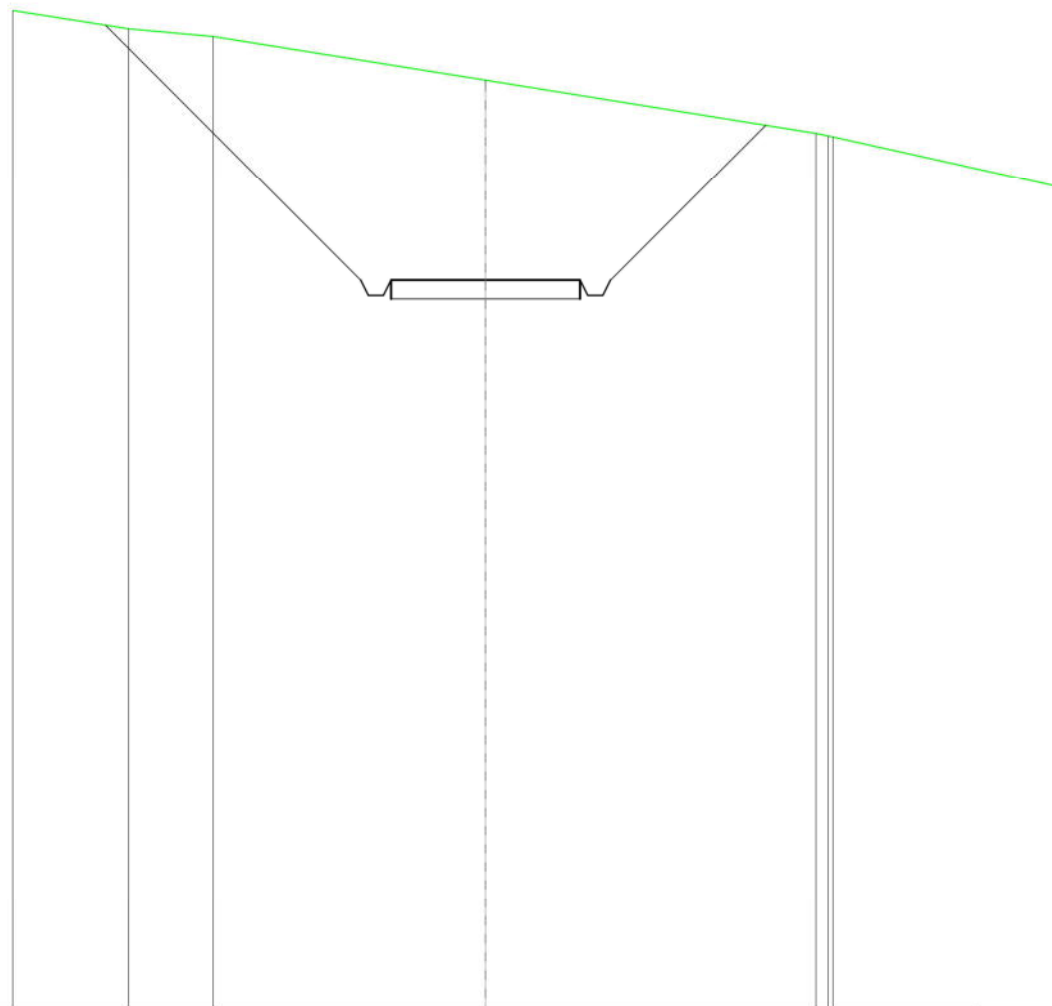

SCALA 1:200

QT.RIF. 170,000

QUOTE TERRENO	195,93	195,73	194,58	193,18	193,11	193,09
DIST.PARZIALI TERRENO	2,24	7,19	8,74			
QUOTE PROGETTO	196,03	189,29	188,89	188,89	189,29	193,39
DIST. PARZIALI PROGETTO	6,74	5,00	4,11			

SCAVI E BONIFICHE	
FOSSO	3,128 m ²
SOVRASTRUTTURA STRADALE	
CASSONETTO	15,000 m
MANUFATTI	
SCAVO PER PIATTAFORMA	33,200 m ²
SCAVO PER PARETI TRINCEA	8,647 m ²
RILEVATO PER SCARPATE	0,344 m ²

SEZIONE N.: 3
 QT. PROGETTO: 186,478
 DIST.PROG.: 45,000
 DIST.PREC.: 20,000
 DIST.SUCC.: 35,000

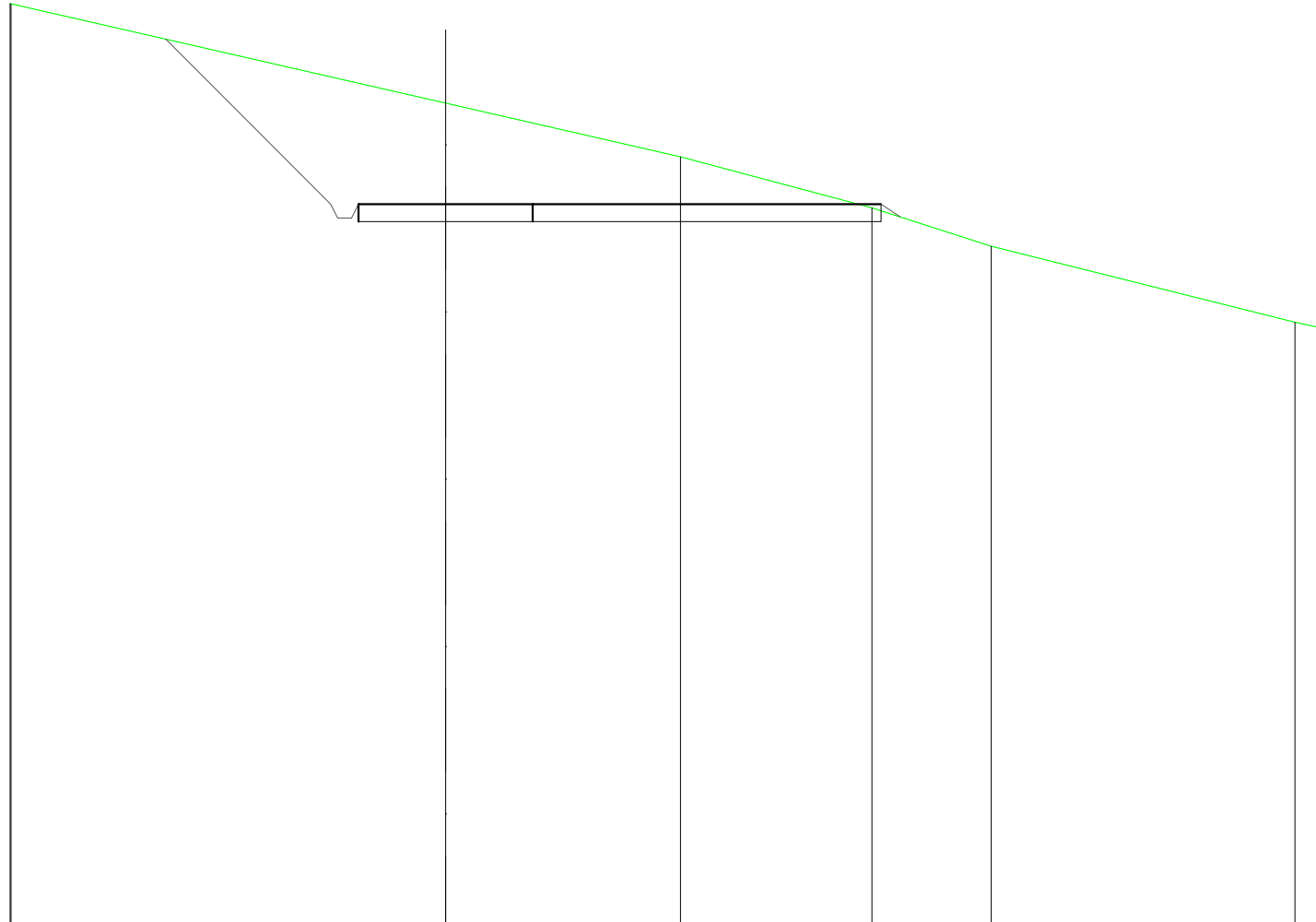

SCALA 1:200

QT.RIF. 165,694

QUOTE TERRENO	192,23	192,23	189,38	187,84	186,37	185,27	183,09	182,95
DIST.PARZIALI TERRENO		12,48		6,74	5,50	3,42	8,72	0,62
QUOTE PROGETTO		191,21	186,48	186,48	186,48	186,48	186,48	185,61
DIST. PARZIALI PROGETTO		4,74		15,00		1,30		

SCAVI E BONIFICHE	
FOSSO	1,929 m ²
SOVRASTRUTTURA STRADALE	
CASSONETTO	15,000 m
MANUFATTI	
SCAVO PER PIATTAFORMA	20,913 m ²
SCAVO PER PARETI TRINCEA	2,521 m ²
RILEVATO PER SCARPATE	0,128 m ²

SEZIONE N.: 4
 QT. PROGETTO: 182,850
 DIST.PROG.: 80,000
 DIST.PREC.: 35,000
 DIST.SUCC.: 20,000

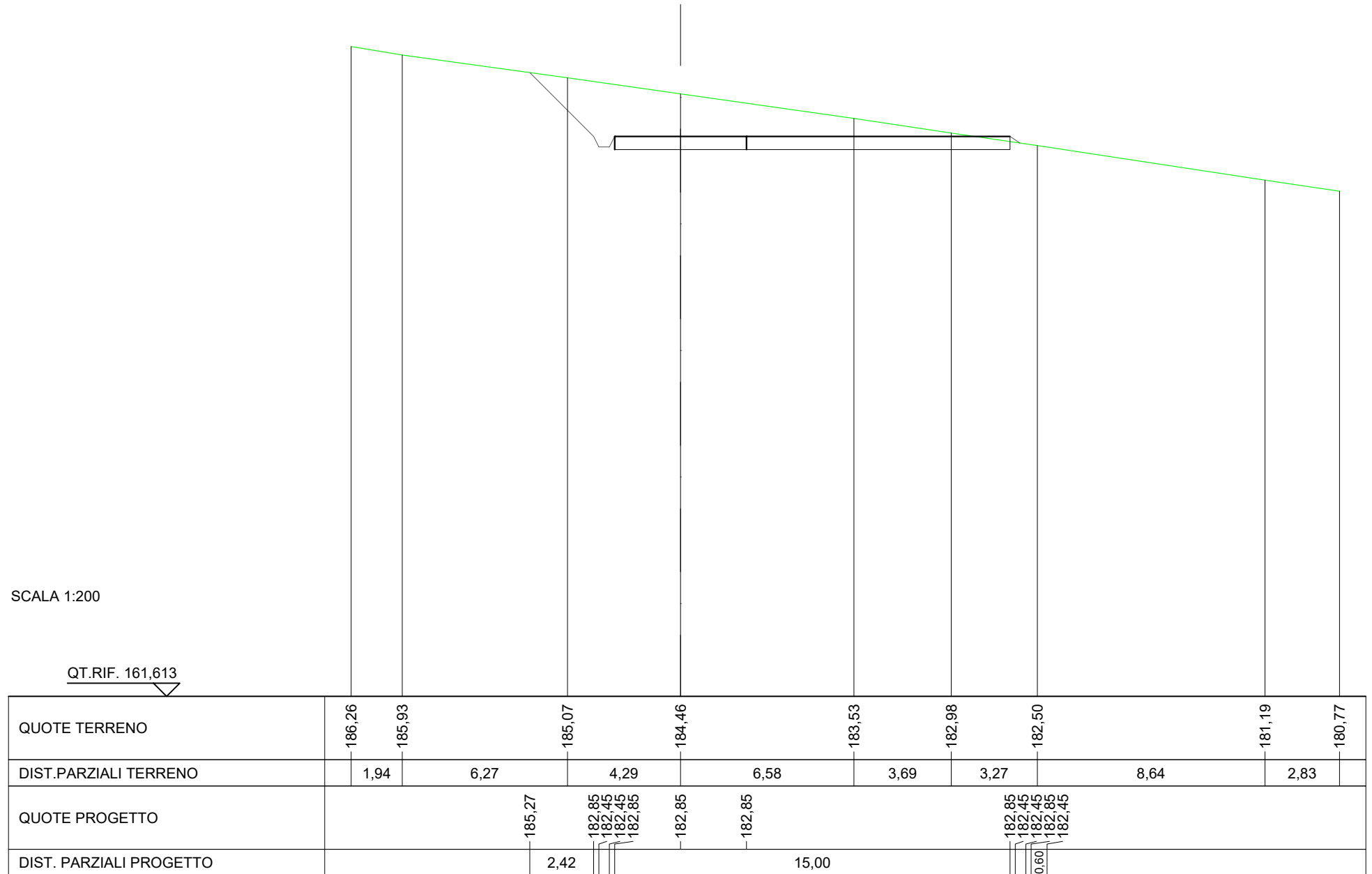

SCAVI E BONIFICHE	
FOSSO	2,764 m ²
SOVRASTRUTTURA STRADALE	
CASSONETTO	5,000 m
MANUFATTI	
SCAVO PER PIATTAFORMA	9,719 m ²
SCAVO PER PARETI TRINCEA	2,625 m ²

SEZIONE N.: 5
 QT. PROGETTO: 181,888
 DIST.PROG.: 100,000
 DIST.PREC.: 20,000
 DIST.SUCC.: 20,000

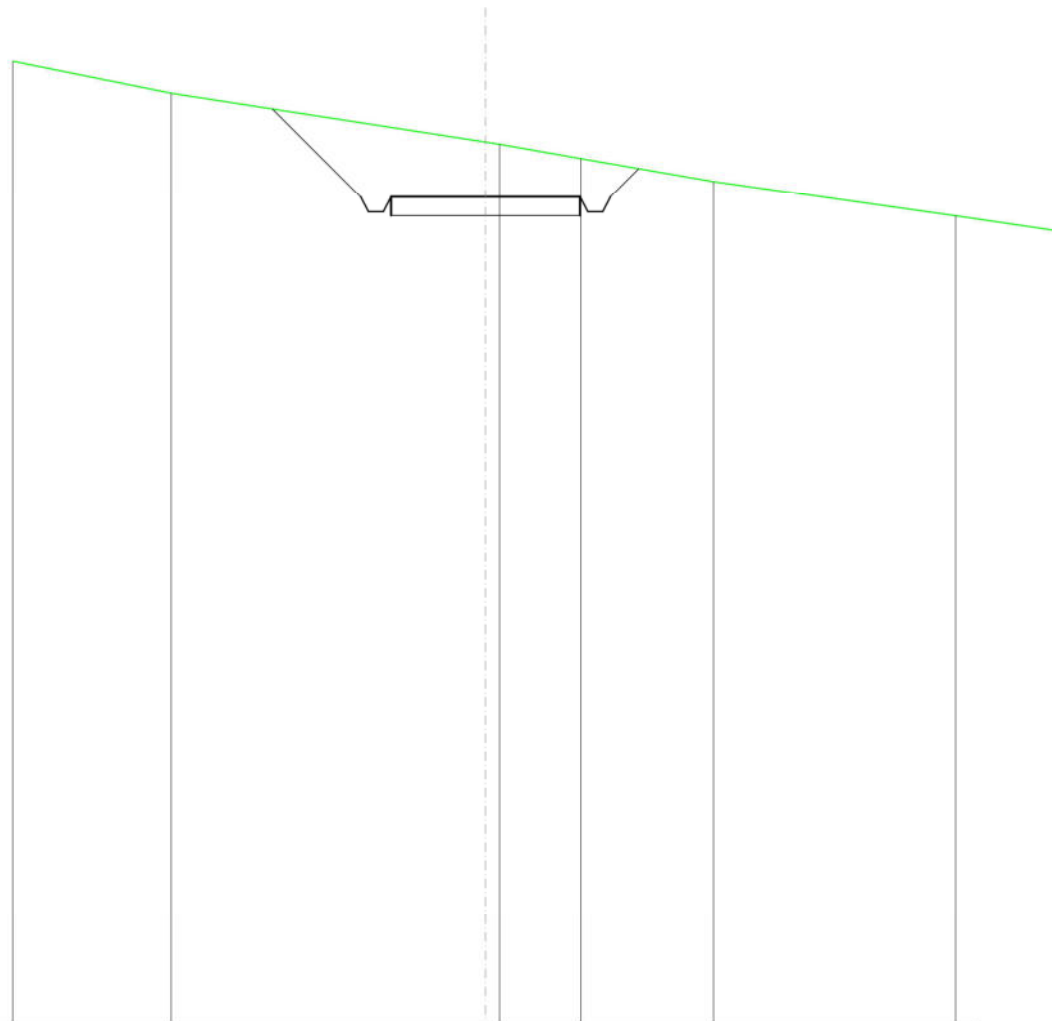

SCALA 1:200

QT.RIF. 160,000

QUOTE TERRENO	184,64	183,34	182,90	182,30
DIST.PARZIALI TERRENO	8,30	2,15	3,50	
QUOTE PROGETTO	184,22	181,89	181,89	182,04
DIST. PARZIALI PROGETTO	2,33	5,00	0,75	

SCAVI E BONIFICHE	
FOSSO	4,104 m ²
RILEVATI	
RILEVATO	31,144 m ²
SOVRASTRUTTURA STRADALE	
CASSONETTO	47,752 m
MANUFATTI	
SCAVO PER PIATTAFORMA	75,173 m ²
SCAVO PER PARETI TRINCEA	14,428 m ²
RILEVATO PER SCARPATE	16,471 m ²

SEZIONE N.: 6
 QT. PROGETTO: 181,689
 DIST.PROG.: 120,000
 DIST.PREC.: 20,000
 DIST.SUCC.: 30,000

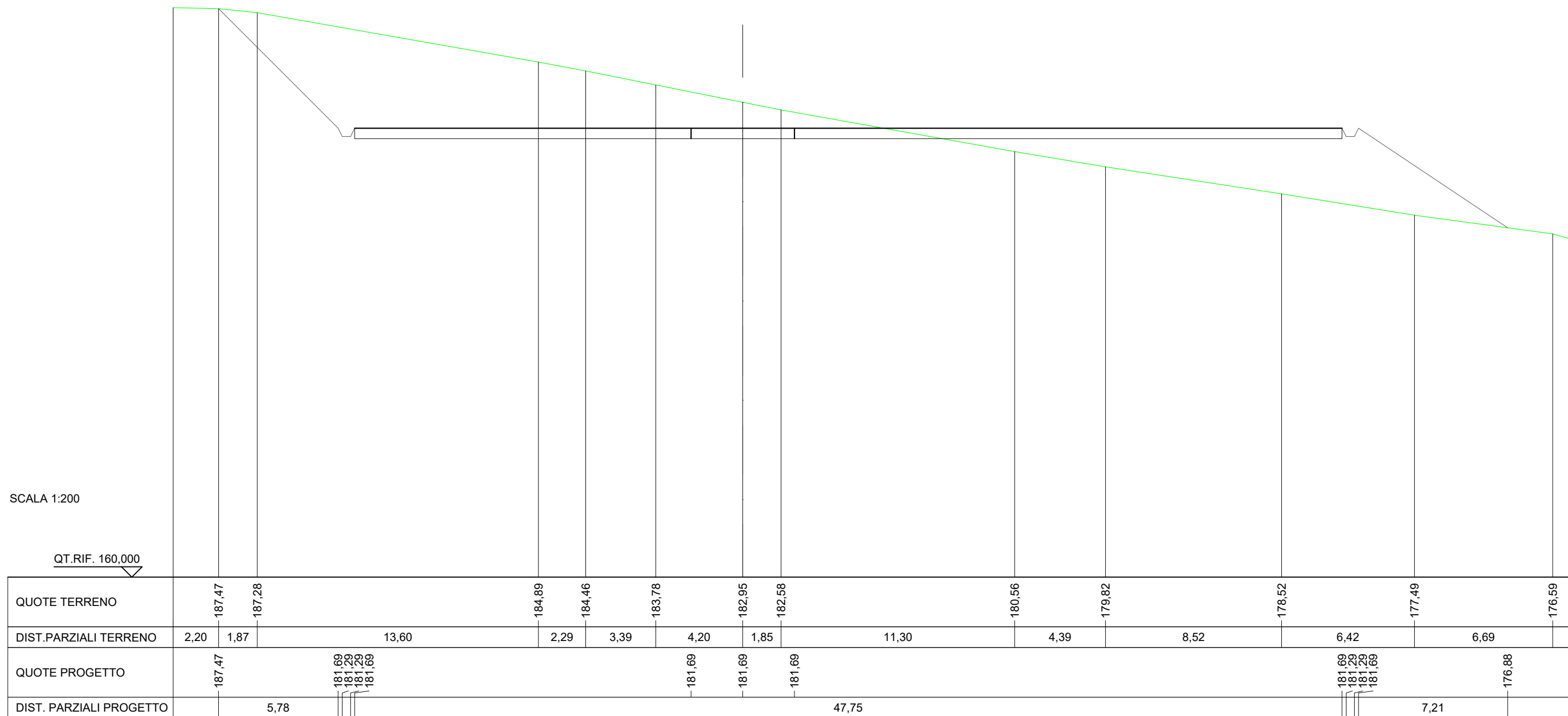

RILEVATI	
RILEVATO	2,186 m ²
SOVRASTRUTTURA STRADALE	
CASSONETTO	36,754 m
MANUFATTI	
SCAVO PER PIATTAFORMA	28,721 m ²
SCAVO PER PLINTO	75,704 m ²
RILEVATO PER SCARPATE	3,543 m ²

SEZIONE N.: 8
 QT. PROGETTO: 181,677
 DIST.PROG.: 167,928
 DIST.PREC.: 17,928
 DIST.SUCC.: 11,460

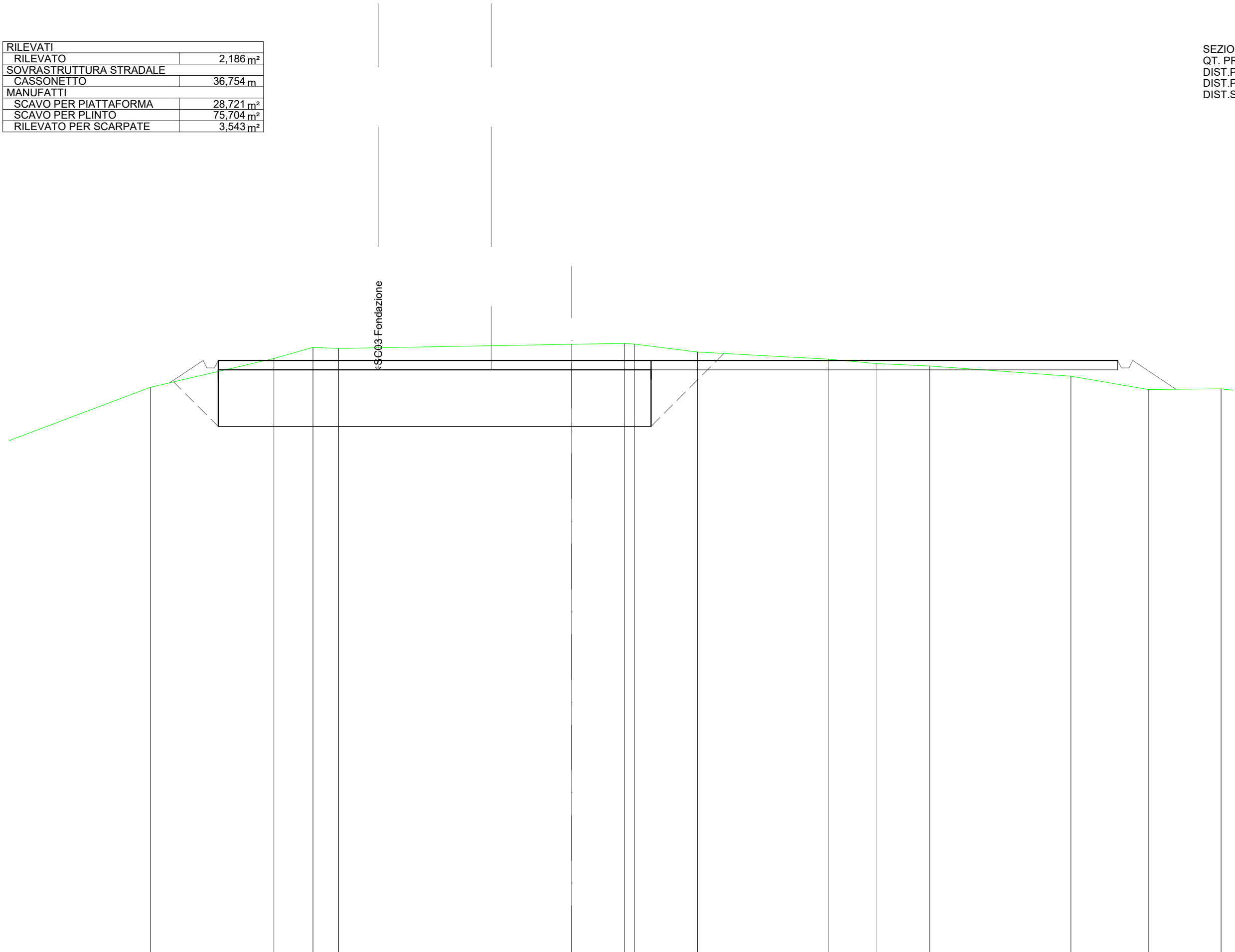

SCALA 1:200

QT.RIF. 150,000

QUOTE TERRENO	180,25	181,78	182,37	182,31		182,53	182,58	182,54	182,12		181,75	181,51	181,38		180,84	180,13	180,17	
DIST.PARZIALI TERRENO		6,56	2,08	1,36	12,38	2,79	0,54	3,35	6,94	2,59	2,81	7,49	4,13	3,84				
QUOTE PROGETTO	180,49	181,68	181,28	181,28	181,68	181,68	181,68	181,68	181,68						181,68	181,28	181,68	180,14
DIST. PARZIALI PROGETTO	1,78							47,75								2,30		

SCAVI E BONIFICHE	
STERRO	159,303 m ²
FOSSO	3,385 m ²
RILEVATI	
TERRENO VEGETALE	9,726 m
SOVRASTRUTTURA STRADALE	
CASSONETTO	42,367 m

SEZIONE N.: 11
 QT. PROGETTO: 181,683

SCALA 1:200

QT. RIF. 160,000

DIST. PARZIALI TERRENO		5,79	3,63	3,06	6,27		13,58		7,49	2,21	2,36		9,22	1,69	10,58	0,83	8,10	5,22	
QUOTE TERRENO	-177,57	-179,10	-180,43	-181,06	-182,12		-184,65 -184,66 -184,66		-185,50	-185,57	-185,64		-185,04	-184,94		-184,43 -184,42 -184,41		-184,28	-184,41
QUOTE PROGETTO		-178,36	-181,68 -181,28 -181,68		-181,68		-181,68		-181,68	-181,68	-185,64		-185,04	-184,94		-184,43 -184,42 -184,41		-181,68 -181,28 -181,68	-184,33
DIST. PARZIALI PROGETTO		4,97							65,29									2,65	

44C03-Fondazione

