

Intervento A

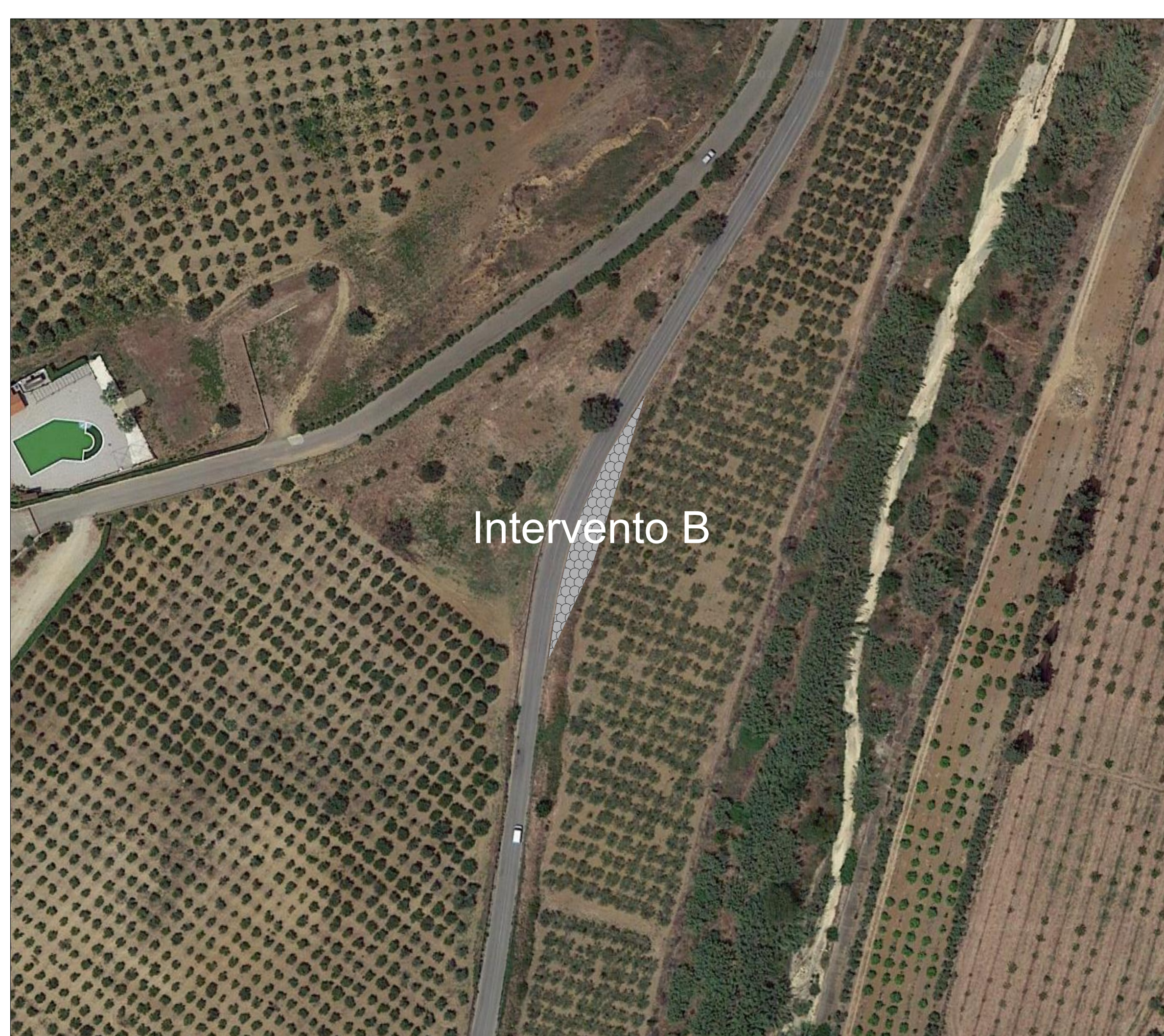

Intervento B

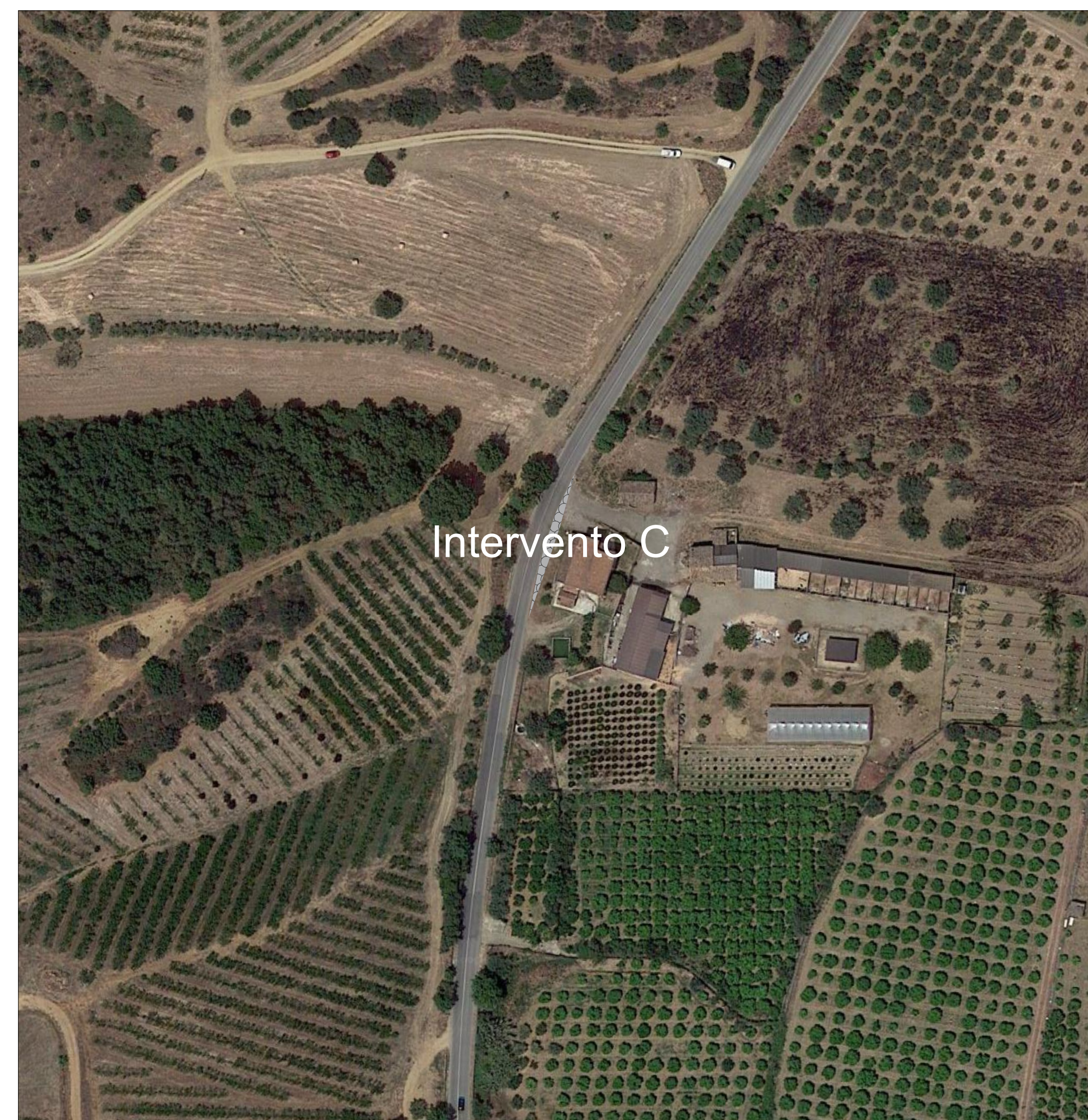

Intervento C

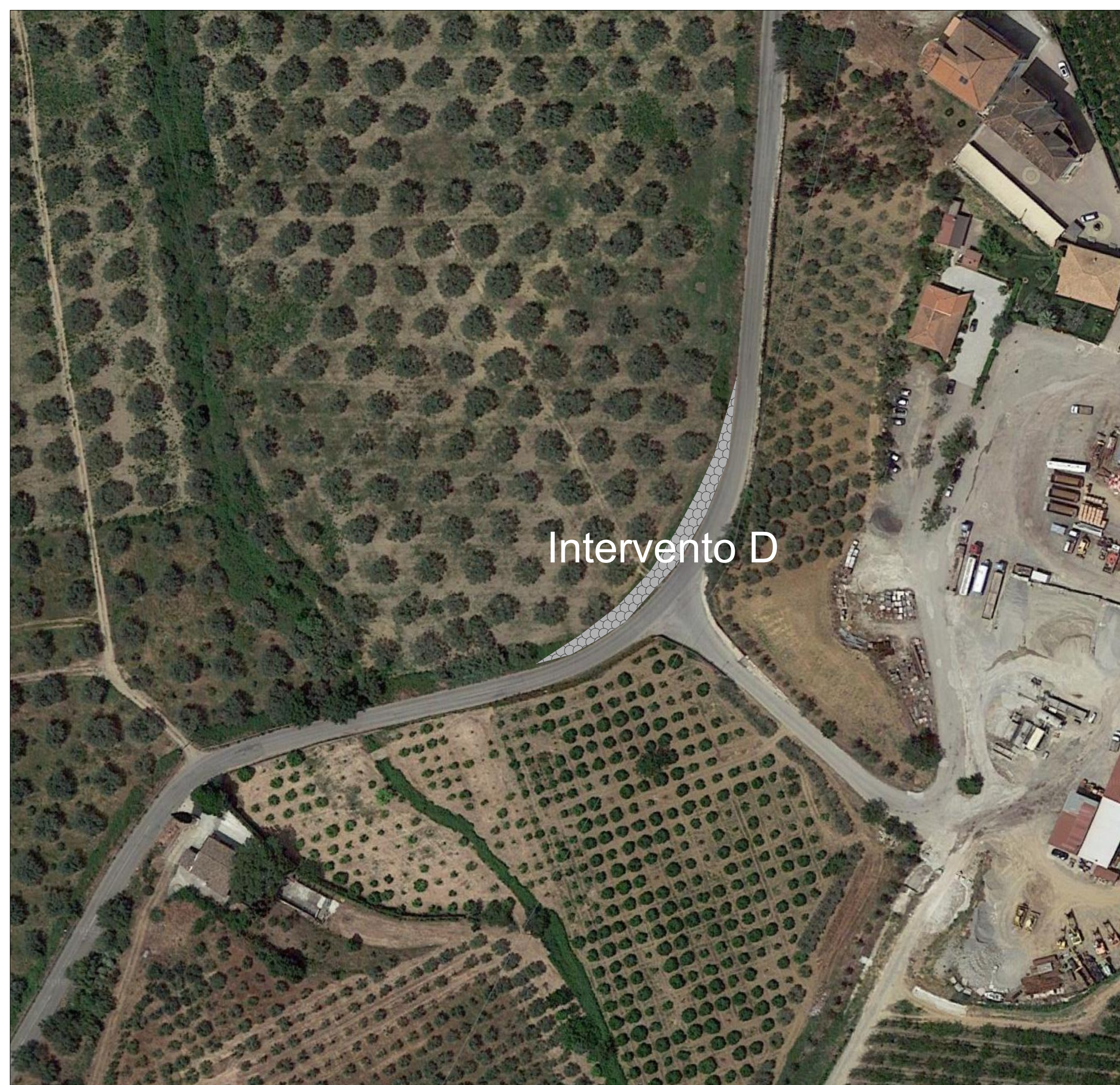

Intervento D

Comune di Cassano all'Ionio:

Intervento A: E' un Intervento di collegamento della SS534 alla SS106

Comune di Corigliano-Rossano:

Intervento B: E' un Intervento di allargamento della carreggiata, sempre in misto stabilizzato, della SP 186

Comune di San Giorgio Albanese:

Intervento C: E' un Intervento di allargamento della carreggiata, sempre in misto stabilizzato, della SP 186;

Intervento D: E'un Intervento di allargamento della carreggiata, sempre in misto stabilizzato, della SP 180.

						
Committente: Kosmo Wind s.r.l. via Sardegna 40 00187 Roma(RM) P.IVA/C.F. 16799741000						
Documento:		PROGETTO DEFINITIVO				
Titolo del Progetto:		PARCO EOLICO "SAN COSMO"				
Elaborato:		Planimetrie di progetto Interventi extra parco				
ID PROGETTO:	DISCIPLINA:	CAPITOLO:	TIPO:	REVISIONE:	SCALA:	FORMATO:
IT-VesScO-Gem	CW	RD	DW	0	1:1000	A1
NOME FILE:		IT-VesScO-Gem-CW-RD-DW-07-Rev.0_Planimetrie di progetto interventi extra parco				
Progettazione:		Ing. Saverio Pagliuso  Ing. Mario Francesco Perri Ing. Giorgio Salatino				
Rev:	Data Revisione	Descrizione Revisione	Redatto	Controllato	Approvato	
00	Giugno 2023	PRIMA EMISSIONE	GEMSA	GEMSA	Kosmo Wind S.r.l.	