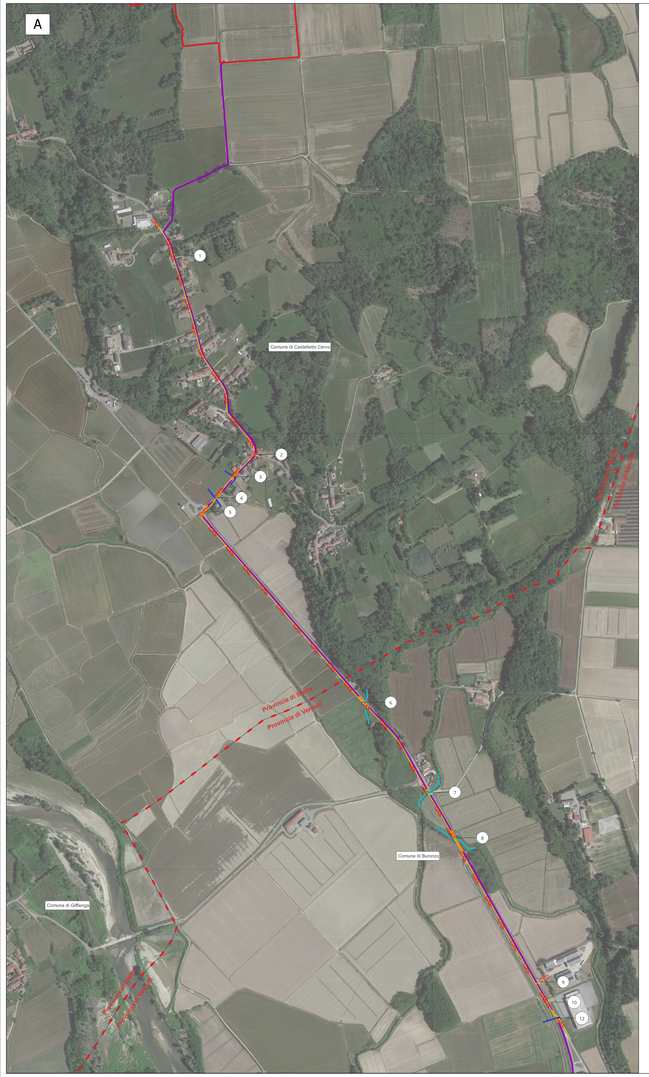

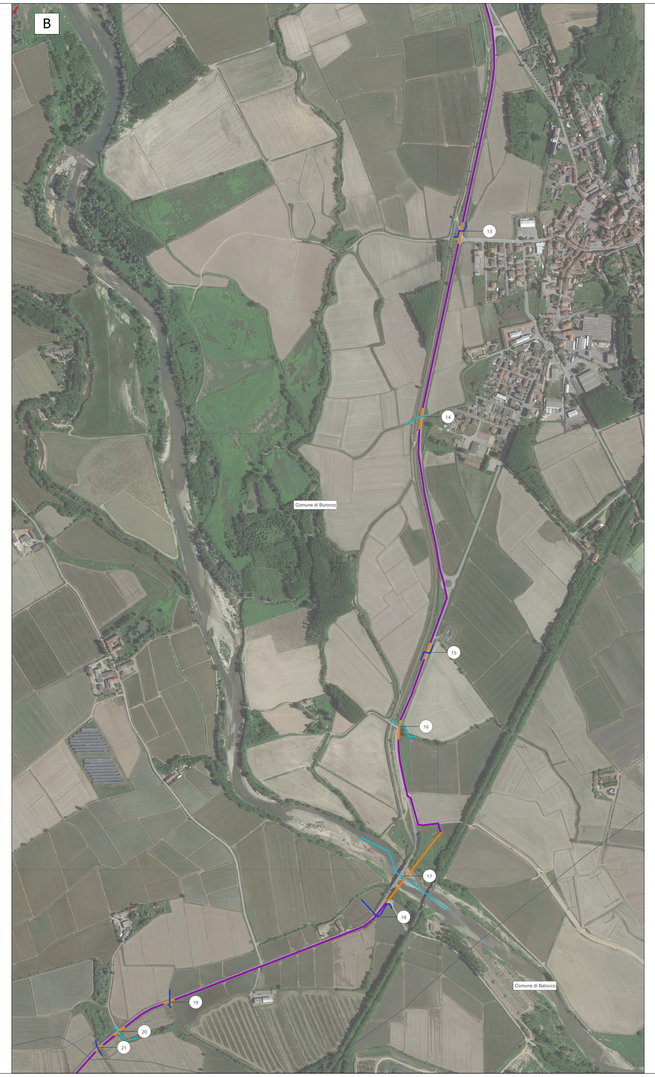

INTERERENZE

	Autostrada
	Canale irriguo
	Corso d'acqua
	Ferrovia
GAS GAS	Metanodotto

LEGENDA DI PROGETTO

	Area in disponibilità
Opera di Connessione alla rete elettrica nazionale	
Connessione interrata 36 kV	
	Interrato
	Staffaggio
	TOC
Opere di rete	
	Stazione elettrica SE 380/132 kV RTN Carisio in corso di autorizzazione
	Ampliamento 380/36 kV in progetto oggetto di PTO

n.	TIPO	ENTE
1	Metanodotto	Metanodotto 2i
2	Metanodotto	Metanodotto 2i
3	Canale irriguo	Ca Bianca (Consorzio Castelletto Cervo)
4	Canale irriguo	Ca Bianca (Consorzio Castelletto Cervo)
5	Metanodotto	Metanodotto 2i
6	Corso d'acqua	da valutare
7	Corso d'acqua	Torrente Gurabbione (pubblico)
8	Corso d'acqua	Consorzio Baraggia Biellese-Vercellese
9	Metanodotto	Metanodotto 2i
10	Metanodotto	Metanodotto 2i
11	Metanodotto	Metanodotto 2i
12	Canale irriguo	Consorzio Baraggia Biellese-Vercellese
13	Canale irriguo	Consorzio Baraggia Biellese-Vercellese
14	Corso d'acqua	Consorzio Baraggia Biellese-Vercellese
15	Canale irriguo	Privato (rif. Consorzio Baraggia Biellese-Vercellese)
16	Corso d'acqua	Consorzio Baraggia Biellese-Vercellese
17	Corso d'acqua	Fiume Orco
18	Canale irriguo	Consorzio Ovest Sesia
19	Canale irriguo	Consorzio Ovest Sesia
20	Corso d'acqua	da valutare
21	Canale irriguo	Consorzio Ovest Sesia
22	Corso d'acqua	da valutare
23	Corso d'acqua	da valutare
24	Canale irriguo	Consorzio Ovest Sesia
25	Canale irriguo	Consorzio Ovest Sesia
26	Corso d'acqua	Consorzio Ovest Sesia (Cavo Forcella)
27	Canale irriguo	Consorzio Ovest Sesia (Cavo Forcella)
28	Corso d'acqua	Torrente Odda
29	Autostrada A4	Autostrade
30	Autostrada A4	Autostrade
31	Rete ferroviaria	RFI
32	Canale irriguo	da valutare
33	Rete ferroviaria	RFI
34	Canale irriguo	Consorzio Ovest Sesia
-	SP 315	Provincia di Biella
-	SP 62	Provincia di Vercelli
-	SP 3	Provincia di Vercelli
-	SP 230	Provincia di Vercelli
-	Strade comunali	Comune di Castelletto Cervo
-	Strade comunali	Comune di Buronzo
-	Strade comunali	Comune di Carisio

QUADRO D'UNIONE

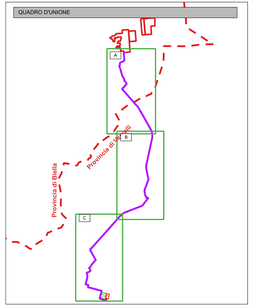

Firmato digitalmente da:
CHIONO VIRGILIO MARIO
Firmato il 18/12/2023 10:52
Serial Certificato: 3034649
Valido dal 30/11/2023 al 30/11/2026
Infoliscopio Qualified Electronic Signature CA

A3FV srl
Piazza Statuto 18
10122 Torino
info@a3fv.energy

Regione Piemonte
Provincia di Biella
Comune di Castelletto Cervo

Progetto	**Realizzazione di un impianto fotovoltaico a terra su aree agricole della potenza di 52,3 MWp "Sette Sorelle" ed opere connesse - Comune di Castelletto Cervo (BI)**
Localizzazione	**Comune di Castelletto Cervo (BI)**
Fase progettuale	**Progetto definitivo**
Titolo Elaborato	**Planimetria delle interferenze**
Scala	**1:4.000**
Committenza	**Sette Sorelle srl Via Leonardo da Vinci 12 Bolzano (BZ) PI: 03186330217**
Professionisti	**ing. V. M. Chiono (Ord. Ingegneri Torino n. 8645F)**
Nome file	**A_SET_PD_CONN_T07_00_Planimetria_interferenze.pdf**
Emissione	

Rev. n°	Data	Redatto	Verificato	Approvato
00	07/23	VZ/LDE/SVC/GSS	VMC	AR

Elaborato A_SET_PD_CONN_T07_00