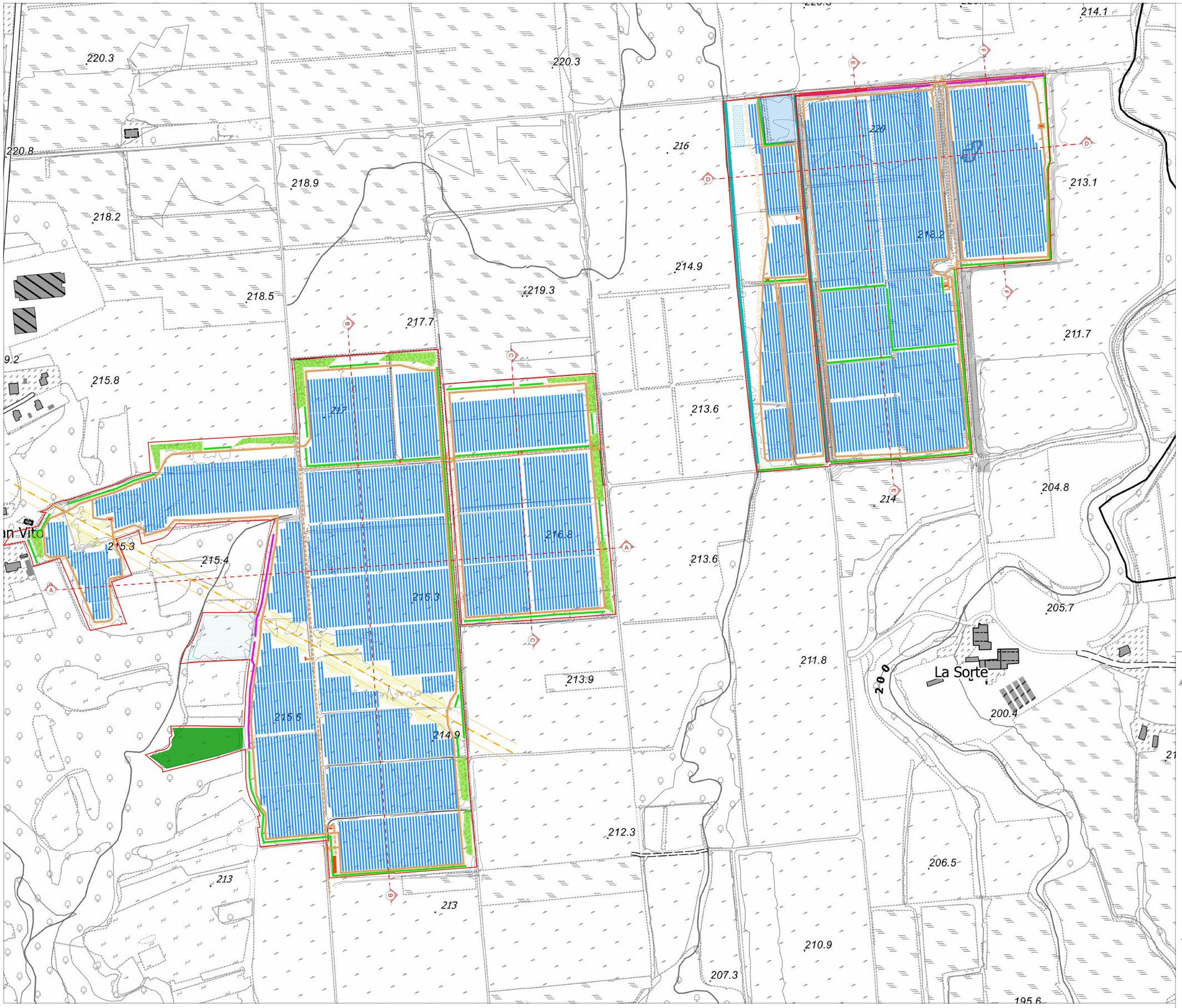

LEGENDA

- Area di intervento
- Tubazione interrata SNAM (fascia di rispetto: 16 m)
- Aree umide esistenti
- Curve di livello
- Schiere pannelli impianto fotovoltaico in costruzione
- Recinzione perimetrale in costruzione
- Cancelli d'accesso in progetto
- Cabine in costruzione
- Cabine ancillari in costruzione (destinate a magazzino, ricovero, o eventualmente uffici a supporto delle funzioni tecniche, quali archivi documentalio similari.
- Strade bianche esistenti e non oggetto di intervento
- Strade bianche in progetto
- Area umida in progetto
- Macchie di brughiera in progetto
- Siepe arbustiva in progetto
- Fascia arboreo-arbustiva in progetto
- Macchia arborea naturaliforme in progetto
- Vegetazione lungo i corpi idrici in progetto
- Bosco in progetto
- Area umida e macchie di brughiera in progetto
- Linee di sezione (cfr. Elaborati A_SET_PD_GEN_T13_00 e A_SET_PD_GEN_T14_00)

Firmato digitalmente da:
CHIONO VIRGILIO MARIO
Firmato il 18/12/2023 11:22
Seriale Certificato: 3034649
Valido dal 30/11/2023 al 30/11/2026
InfoCamere Qualified Electronic Signature CA

A3FV srl
Piazza Statuto 18
10122 Torino
info@a3fv.energy

Regione Piemonte
Provincia di Biella
Comune di Castelletto Cervo

Progetto: **Realizzazione di un impianto fotovoltaico a terra su aree agricole della potenza di 52,3 MWp "Sette Sorelle" ed opere connesse - Comune di Castelletto Cervo (BI)**

Localizzazione: **Comune di Castelletto Cervo (BI)**

Fase progettuale: **Progetto definitivo**

Titolo Elaborato: **Layout generale di impianto**

Scala: **1:2.000**

Committenza: **Sette Sorelle srl**
Via Leonardo da Vinci 12
Bolzano (BZ)
PI: 03186330217

Professionisti: **ing. V. M. Chiono (Ord. Ingegneri Torino n. 8645F)**

Nome file: **A_SET_PD_GEN_T09_Layout_generale_impianto.pdf**

Emissione

Rev. n°	Data	Redatto	Verificato	Approvato
00	07/23	LD	VMC	AR

Elaborato: A_SET_PD_GEN_T09_00