SEZIONE A-A'

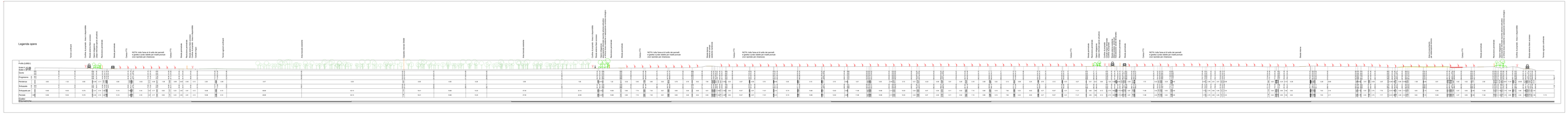

SEZIONE B-B'

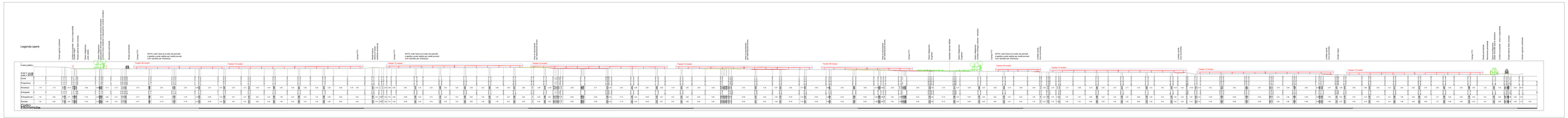

SEZIONE C-C'

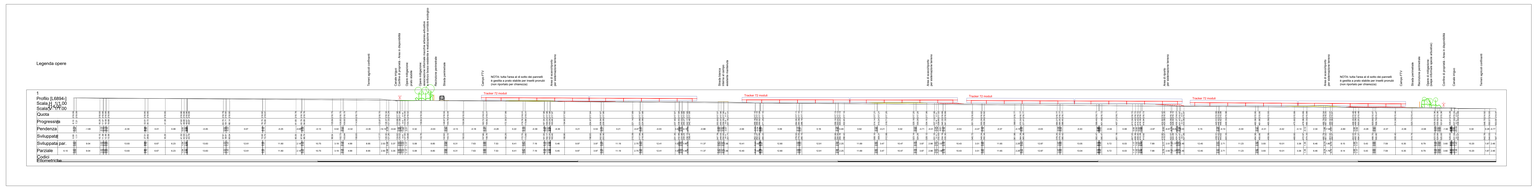

QUADRO D'UNIONE

Firmato digitalmente da:
CHIONO VIRGILIO MARIO
Firmato il 16/12/2023 11:25
Serial# Certificato: 2039645
Valido dal 30/11/2023 al 30/11/2026
InfoCamere Qualified Electronic Signature CA

A3FV srl
Piazza Statuto 18
10122 Torino
info@a3fv.energy

Regione Piemonte
Provincia di Biella
Comune di Castelletto Cervo

Progetto	**Realizzazione di un impianto fotovoltaico a terra su aree agricole della potenza di 52,3 MWp "Sette Sorelle" ed opere connesse - Comune di Castelletto Cervo (BI)**
Localizzazione	**Comune di Castelletto Cervo (BI)**
Fase progettuale	**Progetto definitivo**
Titolo Elaborato	**Sezioni - Area ovest**
Scala	**1:500**
Committenza	**Sette Sorelle srl Via Leonardo da Vinci 12 Bolzano (BZ) PI: 03186330217**
Professionisti	**Ing. V. M. Chiono (Ord. Ingegneri Torino n. 9645F)**
Nome file	**A_SET_PD_GEN_T13_00_Sezioni-Area_ovest.pdf**

ORDINE DEGLI INGEGNERI DELLA PROVINCIA DI TORINO Ing. Virgilio Mario CHIONO N. 9645 F

Emissione

Rev. n°	Data	Redatto	Verificato	Approvato
00	07/23	LD	VMC	AR

Elaborato **A_SET_PD_GEN_T13_00**