



Regione Piemonte
Provincia di Biella
Comune di Castelletto Cervo

Progetto

**Realizzazione di un impianto
fotovoltaico a terra su aree agricole
della potenza di 52,3 MWp "Sette
Sorelle" ed opere connesse -
Comune di Castelletto Cervo (BI)**

Localizzazione

Comune di Castelletto Cervo (BI)

Fase progettuale

Progetto definitivo

Titolo Elaborato

Carta del rischio archeologico

Scala

-

Committenza

**Sette Sorelle srl
Via Leonardo da Vinci 12
Bolzano (BZ)
PI: 03186330217**

Professionisti

dott.ssa Micaela Leonardi

Nome file

A_SET_PD_ARCHEO_T03_00_Carta_rischio_archeo.pdf

Emissione

Rev. n°	Data	Redatto	Verificato	Approvato
00	07/23	ML	VMC	AR

Elaborato

A_SET_PD_ARCHEO_T03_00

TAV.03 CARTA DEL RISCHIO

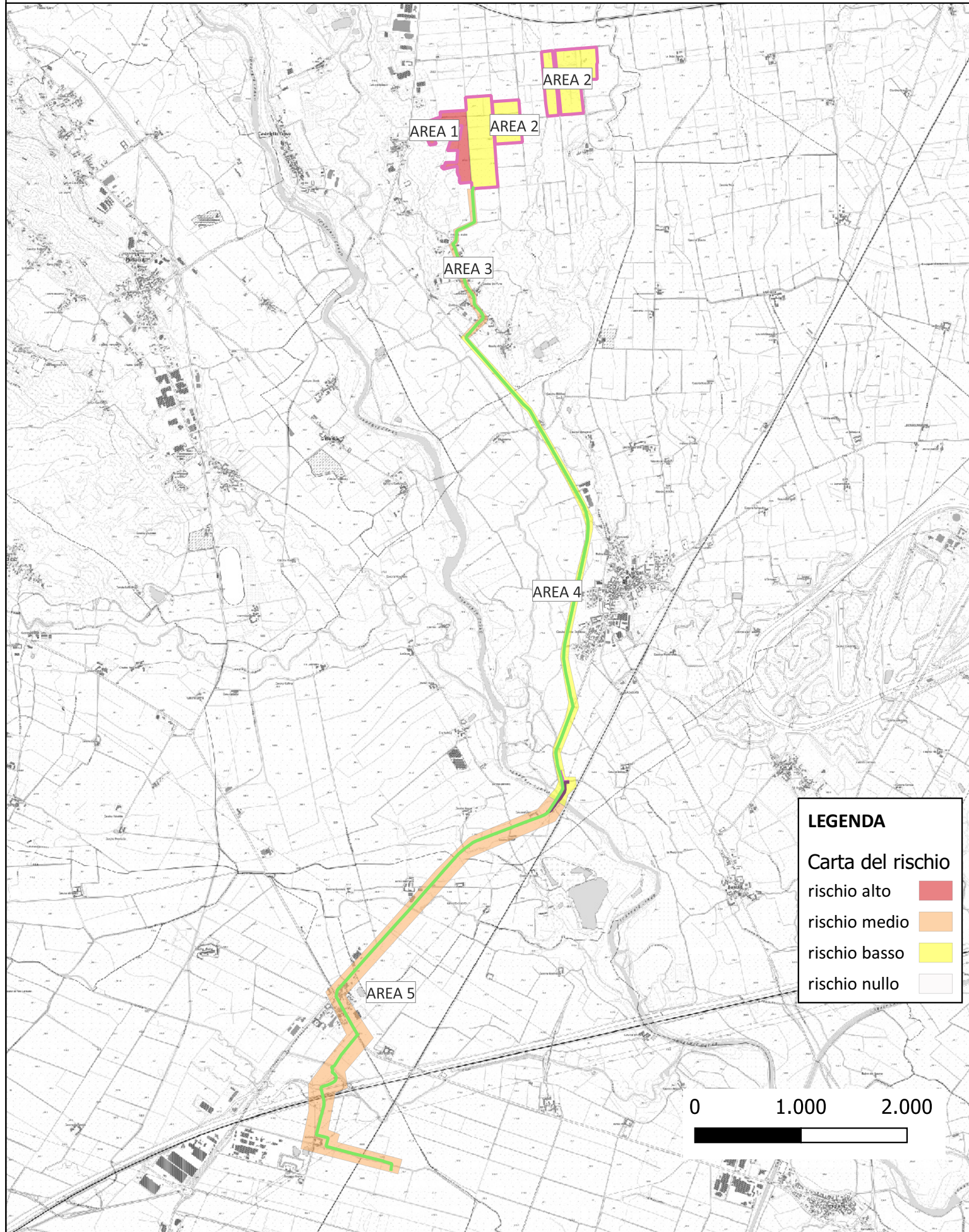

LEGENDA

Carta del rischio

rischio alto	■
rischio medio	■
rischio basso	■
rischio nullo	■

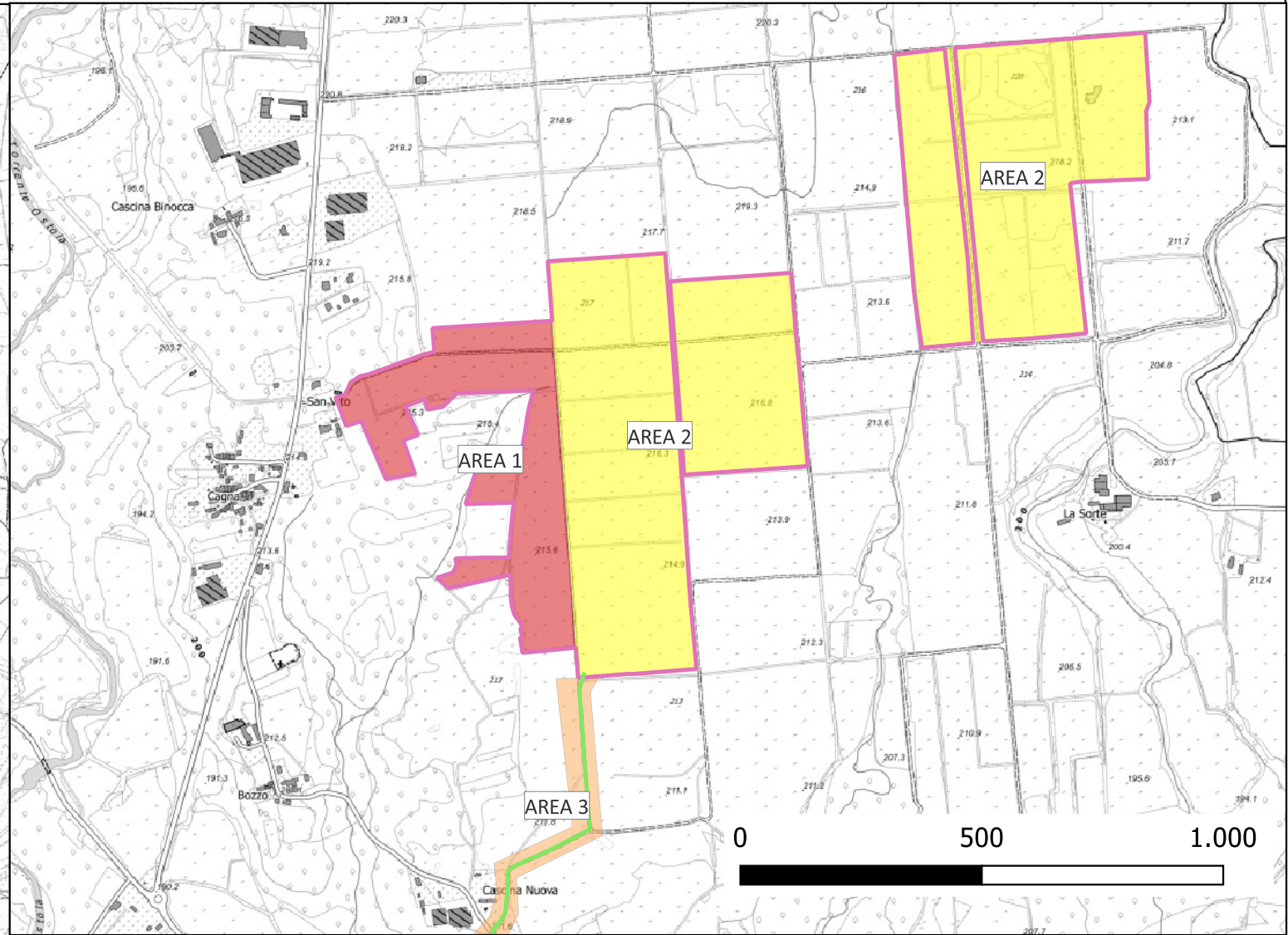

VRDR - Riferimento	VRDS - Rischio - sintesi	VRDN - Note
AREA 1	rischio alto	Per tutte le operazioni di scavo previste per la realizzazione dell'impianto fotovoltaico macroarea 1 nella sua porzione occidentale. Il rischio è da considerarsi più elevato in vicinanza delle attestazioni CC_AA15 e 16. Gli scavi realizzati per l'allestimento delle camere delle risaie avranno certamente compromesso i depositi, ma potrebbero trovarsi materiali rimastati nei terreni e stratigrafie di interesse non asportate in profondità.
AREA 3	rischio medio	Per gli scavi del condotto di connessione nel tratto posto sul margine del terrazzo. La presenza di sottoservizi potrebbe limitare l'estensione di eventuali depositi o averne già compromesso la sussistenza.
AREA 2	rischio basso	Per tutte le operazioni di scavo previste per la realizzazione dell'impianto fotovoltaico macroarea 1 non comprese in AREA 1 e per quelle previste nell'intera macroarea 2.
AREA 4	rischio basso	Per gli scavi del condotto di connessione nel tratto posto nel fondovalle fino a comprendere il passaggio teleguidato in subalveo del torrente Cervo e della cabina di connessione. Maggiori criticità si ravvisano in corrispondenza del decumano in uscita dall'abitato di Buronzo.