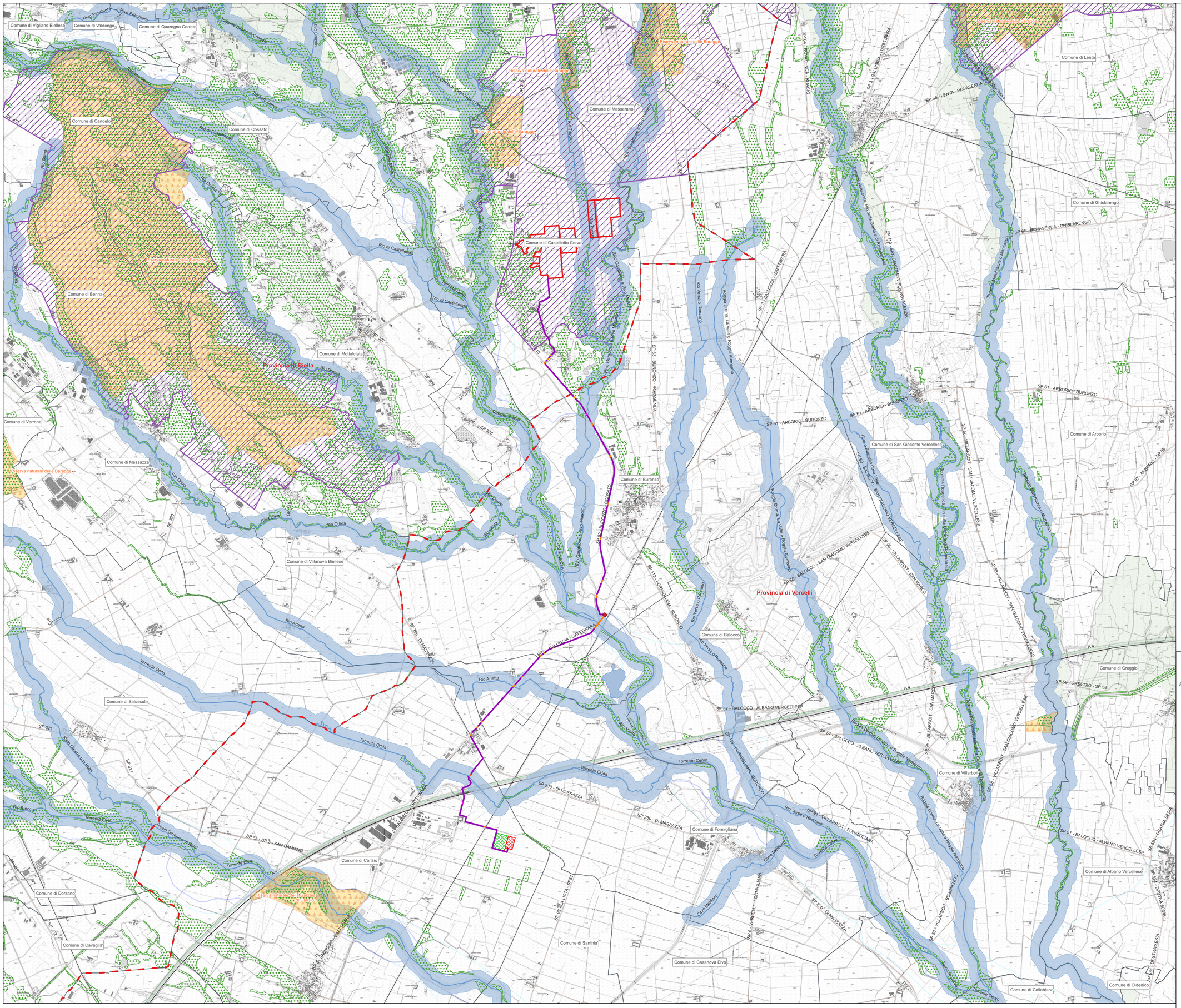

LEGENDA DI PROGETTO

	Area in impianto
Opera di utenza - Cavidotto interrato	
	Tratto interrato
	Tratto interrato realizzato con TOC
	Tratto staffato
	Cabina di sezionamento
Opere di rete	
	Stazione elettrica SE 380/132 kV RTN Carisio in corso di autorizzazione
	Ampliamento 380/36 kV oggetto di PTO

VINCOLI PAESAGGISTICI ex D.Lgs 42/2004 e smi

Art. 136	
	Bene ex DDMM 01/08/1985 Legge Galasso
Art. 142, comma 1	
	lett. c) Fascia di 150 m dalle sponde dei fiumi
	lett. f) Parchi
	lett. g) Aree boscate

Firmato digitalmente da:
CHIONO VIRGILIO MARIO
Firmato il 18/12/2023 12:07
Seriale Certificato: 3034649
Valido dal 30/11/2023 al 30/11/2026
InfoCamere Qualified Electronic Signature CA

A3FV srl
Piazza Statuto 18
10122 Torino
info@a3fv.energy

Regione Piemonte
Provincia di Biella
Comune di Castelletto Cervo

Progetto	**Realizzazione di un impianto fotovoltaico a terra su aree agricole della potenza di 52,3 MWp "Sette Sorelle" ed opere connesse - Comune di Castelletto Cervo (BI)**
Localizzazione	**Comune di Castelletto Cervo (BI)**
Fase progettuale	**Progetto definitivo**
Titolo Elaborato	**Vincoli paesaggistici**
Scala	**1:20.000**
Committenza	**Sette Sorelle srl Via Leonardo da Vinci 12 Bolzano (BZ) PI: 03186330217**
Professionisti	**ing. V. M. Chiono (Ord. Ingegneri Torino n. 8645F)**
Nome file	**A_SET_PD_VIA_T01_00_Vincoli_paesaggistici.pdf**

ORDINE DEGLI INGEGNERI DELLA PROVINCIA DI TORINO
Dott. Ing. VIRGILIO MARIO CHIONO
Iscritto al n° 8645 F

Emissione

Rev. n°	Data	Redatto	Verificato	Approvato
00	07/23	IZ/LD/ES/CG/SS	VMC	AR

Elaborato **A_SET_PD_VIA_T01_00**