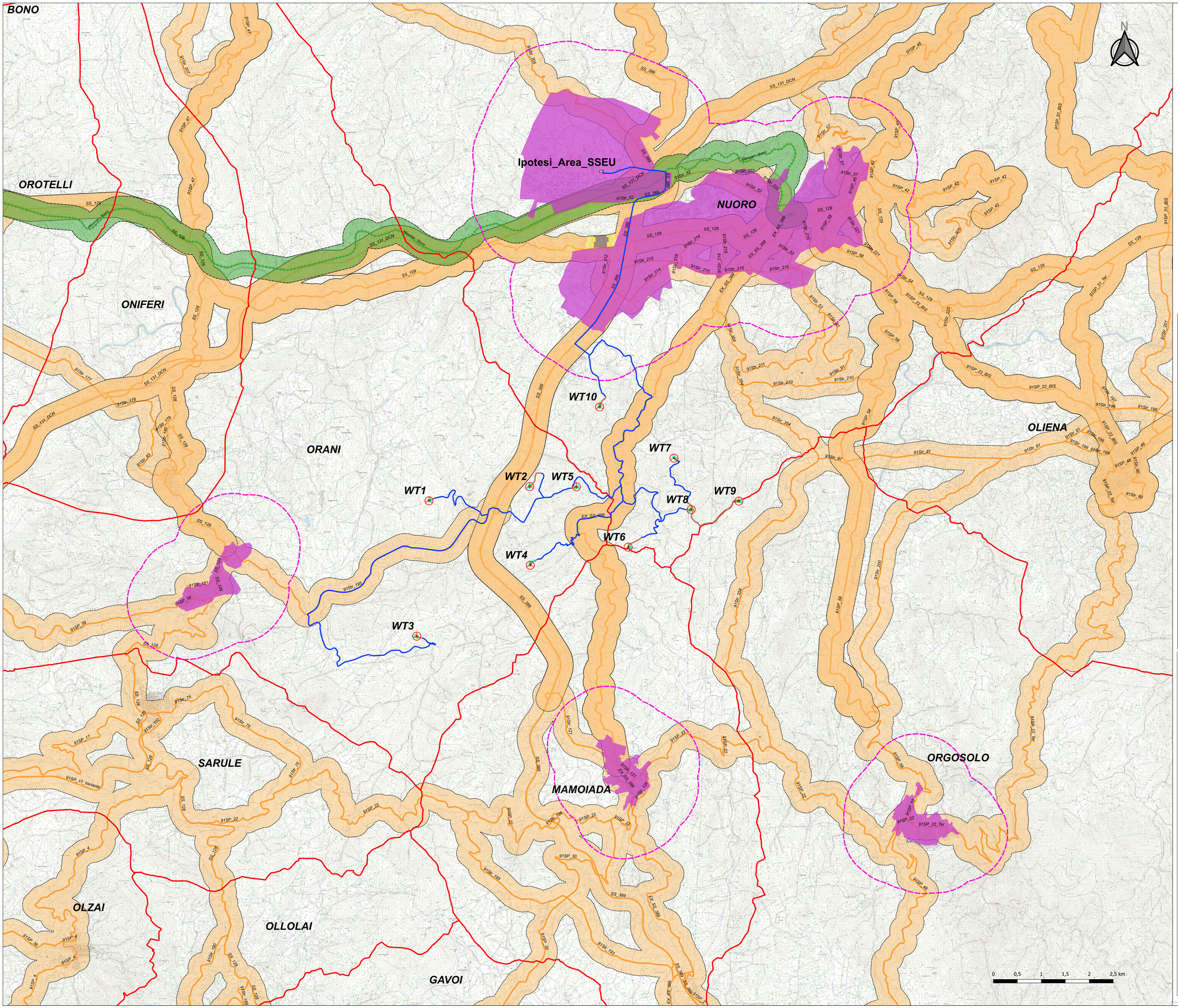

LEGENDA

- Aerogeneratore
- Piazzola_Definitiva
- Piazzola_Costruzione
- Piazzola_Blade
- Strade_Nuova_Costruzione
- Ipotesi_Area_SSEU
- Cavidotto_MT 30 kV
- Limiti_Amministrativi_Comunali
- Area urbana
- Buffer di 1000 m da area urbana
- Linea ferroviaria
- Buffer linea ferroviaria (DGR 59/90) (altezza aerogeneratore al mozzo +raggio del rotore +10 % = 264 m)
- Strade Statali e Provinciali
- Buffer linea stradale (DGR 59/90) (altezza aerogeneratore al mozzo +raggio del rotore +10 % = 264 m)

QUADRO DI UNIONE

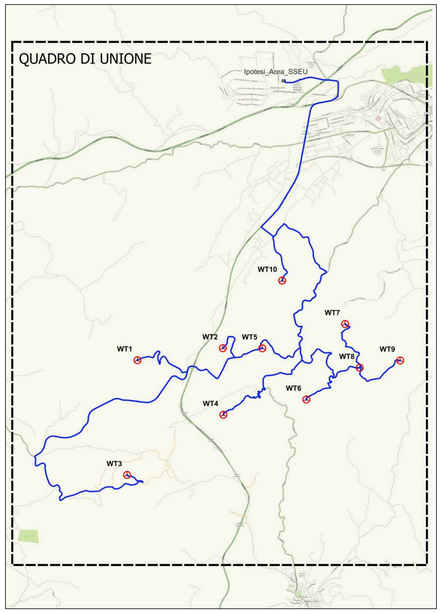

PROPONENTE:
AEI Wind Project VII S.r.l.
Sede in:
Via Savoia n.78 - 00198 Roma (RM)
PEC: aeiwind-settima@legalmail.it

AEI WIND PROJECT VII S.R.L.
P.I. 16805311004
Via Savoia 78
00198 Roma

PROVINCIA DI NUORO | COMUNE DI NUORO | COMUNE DI ORANI | COMUNE DI ORGOSOLO | REGIONE SARDEGNA

OGGETTO:
PROGETTO DEFINITIVO DI UN IMPIANTO EOLICO COMPOSTO DA 10 AEROGENERATORI CON POTENZA COMPLESSIVA DI 66 MW, DENOMINATO "CE NUORO SUD", NEI COMUNI DI ORANI (NU), ORGOSOLO (NU) E NUORO (NU) E OPERE CONNESSE NEI COMUNI DI ORANI (NU), ORGOSOLO (NU) E NUORO (NU)

NOME ELABORATO:
DISTANZA DEGLI AEROGENERATORI DA AREE URBANE E INFRASTRUTTURE (D.G.R. 59/90 DEL 27/11/2020)

PROGETTO SVILUPPATO DA:
AGREENPOWER s.r.l.
Sede legale: Via Serra, 44
09038 Serramanna (SU) - ITALIA
Email: info@agreenpower.it

agreenpower s.r.l.

GRUPPO DI LAVORO:
Ing. Simone Abis
Dott. Ing. Fabio Sirigu
Dott. Ing. Daniele Cabiddu
Arch. Roberta Sanna
Dott. Gianluca Fadda

COLLABORATORI:
BIA Srl
Geologika Srls
Dott. Nat. Maurizio Medda
Dott. Nat. Francesco Mascia
Dott. Agronomo Vincenzo Sechi
Dott.ssa Archeologa Manuela Simbula
Ing. Federico Micali
Ing. Luigi Cuccu
Ing. Vincenzo Carboni
Ing. Nicola Sollai

TIMBRO E FIRMA:
ORDINE DEGLI INGEGNERI Dott. Ing. SIMONE ABIS N. 7760
abis simone
Ordine degli Ingegneri della Provincia di Cagliari
Ingegnere
09.02.2024 10:00:38
GMT+01:00

SCALA:	CODICE ELABORATO	TIPOLOGIA	FASE PROGETTUALE
1:25.000	ELB.PC.07	IMPIANTO EOLICO	DEFINITIVO
FORMATO: A0			

REV.	DESCRIZIONE	DATA	REDATTO	CONTROLLATO	APPROVATO
3					
2					
1					
0	Prima emissione	Gennaio 2024	Agreenpower	Agreenpower	Agreenpower

Il presente documento è di proprietà di Agreenpower S.r.l. che ne tutelerà i diritti a termine di legge