

Legenda

Ambiente e agricoltura

- 1. Aree naturali protette**
Aree naturali protette nazionali (ai sensi della L.Q.N. 394/1991) e regionali (ai sensi della L.R. 31/1989)
- 2. Zone umide**
Zone umide di importanza internazionale (ai sensi del D.P.R. 488/1976)
- 3. Aree Rete Natura 2000**
SIC (Siti di Interesse Comunitario, Direttiva 92/43/CEE) e ZPS (Zone di Protezione Speciale, Direttiva 79/409/CEE)
- 4. Important Bird Areas (IBA)**
IBA individuate dalla LIPU nella Regione Sardegna
- 6. Aree di presenza, riproduzione, alimentazione e transito di specie faunistiche protette**
Centroidi delle aree con presenza di chiroterofauna
- 7. Aree agricole interessate da produzioni di qualità**
Terreni agricoli irrigati gestiti dai Consorzi di Bonifica
- 8. Zone e agglomerati di qualità dell'aria**
Agglomerato di Cagliari (ai sensi del D.Lgs. 155/2010)

Assetto idrogeologico

- 9. Aree caratterizzate da situazioni di dissesto e/o rischio idrogeologico**
Aree di pericolosità idraulica molto elevata (Hi4) o elevata (Hi3) e aree di pericolosità da frana molto elevata (Hg4) o elevata (Hg3)

Paesaggio

- 11. Immobili e aree di notevole interesse pubblico (Art. 136 del D.Lgs. 42/2004)**
Immobili di notevole interesse pubblico ai sensi dell'Art. 136 del D.Lgs.42/2004
- 12. Zone tutelate (Art. 142 del D.Lgs. 42/2004)**
Aree tutelate ai sensi dell'Art. 142 del D.Lgs.42/2004
- 13a. Beni paesaggistici puntuali (Art. 143 del D.Lgs.42/2004)**
Grotte, caverne, alberi monumentali, monumenti naturali e archeologici, insediamenti sparsi, edifici e manufatti di valenza storico-culturale
- 13b. Beni paesaggistici lineari e areali (Art. 143 del D.Lgs.42/2004)**
Fiumi, torrenti e fascia costiera
- 14. Beni identitari (Art.143 D.Lgs.42/2004)**
Edifici e manufatti di valenza storico-culturale, rete infrastrutturale storica e trame e manufatti del paesaggio agro-pastorale storico-culturale
- 15. Siti UNESCO**
Complesso nuragico di Barunimi

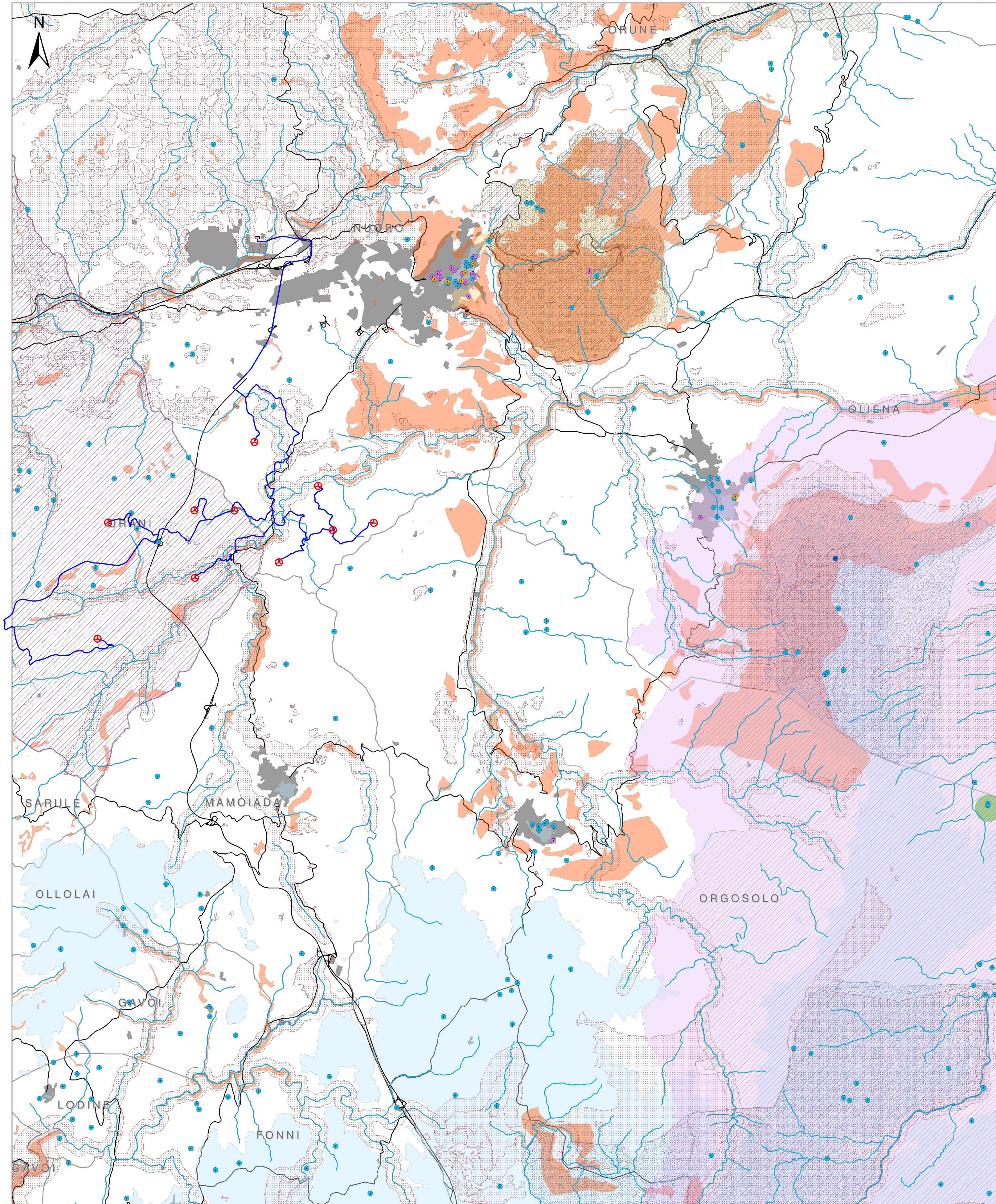

I vincoli riportati sono puramente indicativi. Per approfondimenti in merito alle tipologie di vincolo si rimanda alla fonte originale.

LEGENDA

- AEREOGENERATORE
- CAVIDOTTO MT
- IPOTESI SSEU

INQUADRAMENTO GENERALE

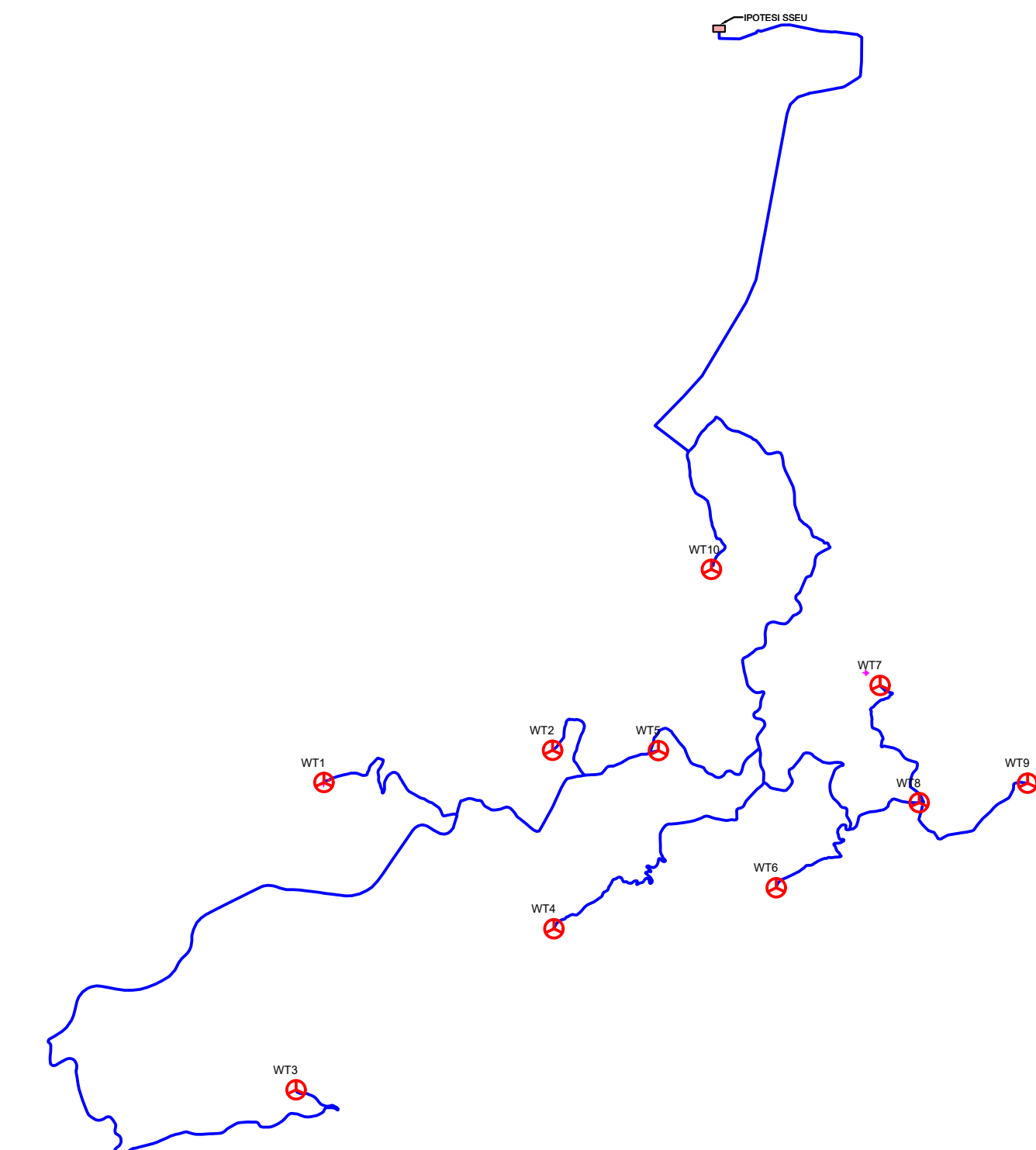

PROponente:
AEI Wind Project VII S.r.l.
Sede in:
Via Savoia n.78 - 00198 Roma (RM)
PEC: aeiwind-settima@legalmail.it



OGGETTO:
PROGETTO DEFINITIVO DI UN IMPIANTO EOLICO COMPOSTO DA 10 AEROGENERATORI CON POTENZA COMPLESSIVA DI 66 MW, DENOMINATO "CE NUORO SUD", NEI COMUNI DI ORANI (NU), ORGOSOLO (NU) E NUORO (NU) E OPERE CONNESSE NEI COMUNI DI ORANI (NU), ORGOSOLO (NU) E NUORO (NU)

NOME ELABORATO:
AREE NON IDONEE FER (D.G.R. 59/90 DEL 27/11/2020)

PROGETTO SVILUPPATO DA:
AGREENPOWER s.r.l.
Sede legale: Via Serra, 44
09038 Serramanna (SU) - ITALIA
Email: info@agreenpower.it

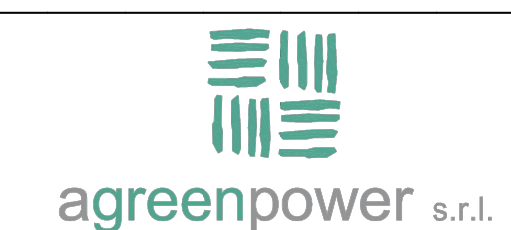

GRUPPO DI LAVORO: Ing. Simone Abis Dott. Ing. Fabio Sirigu Dott. Nat. Maurizio Medda Arch. Roberta Sanna Dott. Gianluca Fadda	COLLABORATORI: B&B Srl Geologica Srls Dott. Nat. Maurizio Medda Dott. Nat. Francesco Masala Dott. Agronomo Vincenzo Sechi Dott.ssa Archeologa Manuela Simbula Ing. Federico Micali Ing. Luigi Ciccu Ing. Vincenzo Carboni Ing. Nicola Sollai	TIMBRO E FIRMA:
---	---	------------------------

SCALA: 1:25.000	CODICE ELABORATO ELB.VI.10	TIPOLOGIA IMPIANTO EOLICO	FASE PROGETTUALE DEFINITIVO
FORMATO: A1			
3			
2			
1			
0	Prima emissione	Gennaio 2024	Agreenpower
REV.	DESCRIZIONE	DATA	REDATTO / APPROVATO

Il presente documento è di proprietà di Agreenpower S.r.l. che ne tutela i diritti a termine di legge.