

Scala 1:10'000

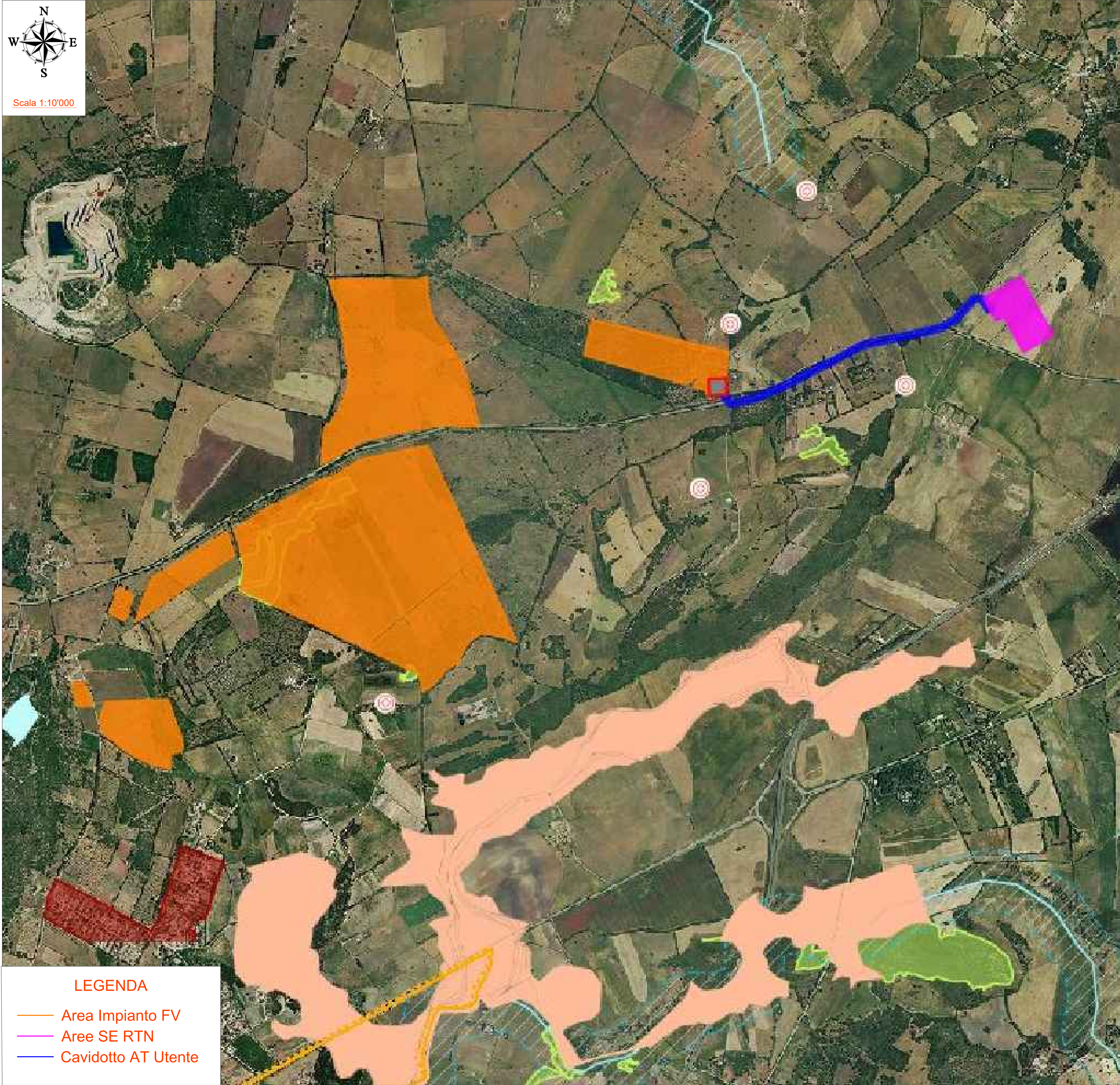

LEGENDA

- Area Impianto FV
- Aree SE RTN
- Cavidotto AT Utente

LEGENDA

- 9.1-9.2 - Inviluppo Aree di pericolosità idraulica**
- PAI - Inviluppo Aree di pericolosità idraulica molto elevata (HI4)
 - PAI - Inviluppo Aree di pericolosità idraulica elevata (HI3)
- 12.3 - Art. 142: Fascia di 150 m dai fiumi (dati indicativi)**
- BP02_C2_A1
 - BP02_C2_B1
 - BP02_C2_B2
- 12.6 - Tipologie aree incendiate**
-
- 13.7 - Laghi, invasi e stagni**
-
- 13.12 - Centri di antica e prima formazione Atti 2007-2012**
-
- ⊗ Nuraghe



N. rev	Nota di revisione	Data	Firma	Controllo
E03	Revisione	08/02/2024		

Oggetto:
 PROVVEDIMENTO AUTORIZZATORIO VIA (art. 23 del Dlgs 152/2006 ssmmi) + AUR
 Comune di Sassari (SS) - "Località Tanca Beca"
 Progetto di un Impianto Fotovoltaico a Terra Potenza Nominale 143,87 MWp e Sistema di Accumulo Elettrolitico della Potenza Nominale di 70MW/560MWh connesso alla rete RTN

Titolo del disegno: **AREE IDONEE FER** TAV: D28

Società Proponente: e-Solar 5 srl Via Augusto Gargano, 34 - Viterbo Tel.Fax: +39 0761 972329, Mob.: +39 338 6316126,	Progettazione : Ing. Vincenzo CHIRICOTTO Sfrada Fastello, 65 - Viterbo Tel.Fax: +39 0761 972329, Mob.: +39 338 6316126, Email: vincenzo@chiricotto.it,
---	--

Scala : 1:10.000
 Data: 15/06/2023

IL PRESENTE ELABORATO È TUTELATO DALLA LEGGE SULLA PROPRIETÀ LETTERARIA E VIETATA PERTANTO LA RIPRODUZIONE E LA CESSIONE A TERZI SENZA ESPRESSA AUTORIZZAZIONE.