

LEGENDA

PARCO EOLICO

- AEROGENERATORE
- WTG X ID della WTG
- PIAZZOLA DEFINITIVA
- PIAZZOLA DI CANTIERE
- SE TERNA
- AREA DI CONSEGNA
- STRADE DI CANTIERE
- STRADE DI ESERCIZIO
- CAVIDOTTO
- CONFINI COMUNALI

RETE NATURA 2000

- SIC (0)
- ZSC (1)
- ZPS (2)
- ZSC/ZPS (3)
- SIC/ZPS (4)

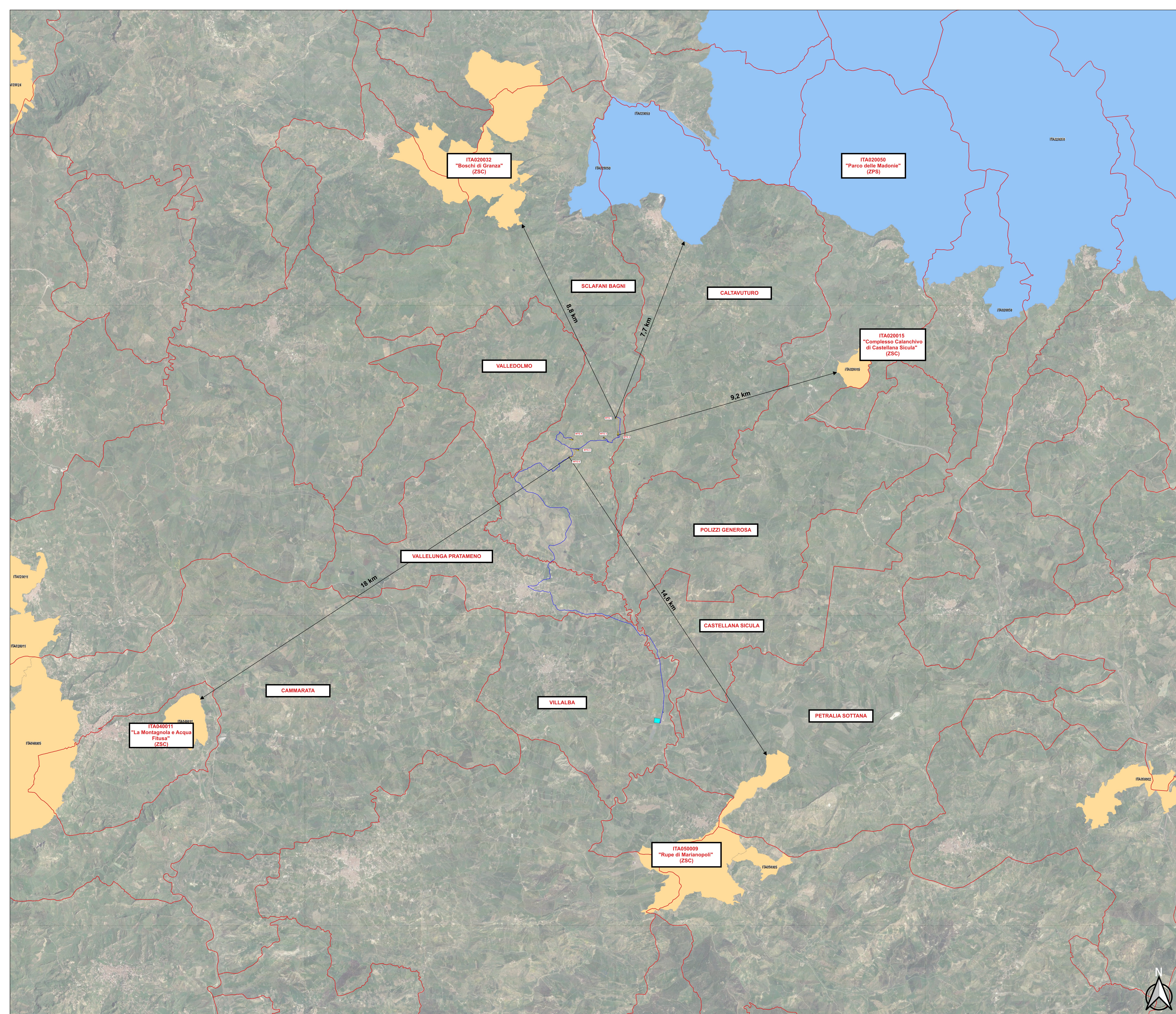

 REGIONE SICILIANA	 COMUNE DI SCLAFANI BAGNI	 COMUNE DI VALLELUNGA PRATAMENO	 COMUNE DI VILLALBA	 COMUNE DI CASTELLANA SICULA	
IL COMMITTENTE:  <b>FLYNIS PV 35 S.r.l.</b>		Via Cappuccio 12, 20123 Milano (MI) Tel. +39 0118123575 C.F. e P.IVA 12446530961 flynispv35srl@legalmail.it			
IL PROGETTISTA:  		Dott. Ing. Vittorio Maria Randazzo  Dott. Ing. Vincenzo Di Marco 			
TITOLO DEL PROGETTO: <b>PARCO EOLICO "CAPELVENERE"</b> <b>POTENZA NOMINALE 39,6 MW</b>					
ELABORATO: <b>PROGETTO DEFINITIVO</b>		CODICE ELABORATO: <b>F35_SCL_F10_EPD</b>			
TITOLO ELABORATO: <b>INQUADRAMENTO GENERALE SU RETE NATURA 2000</b>					
FOGLIO:	1	SCALA:	1:50.000	FORMATO:	A0
Rev.	Data	Descrizione Revisione	Redatto	Controllato	Approvato
0	11/07/2023		C.L.	V.D.	V.R.

