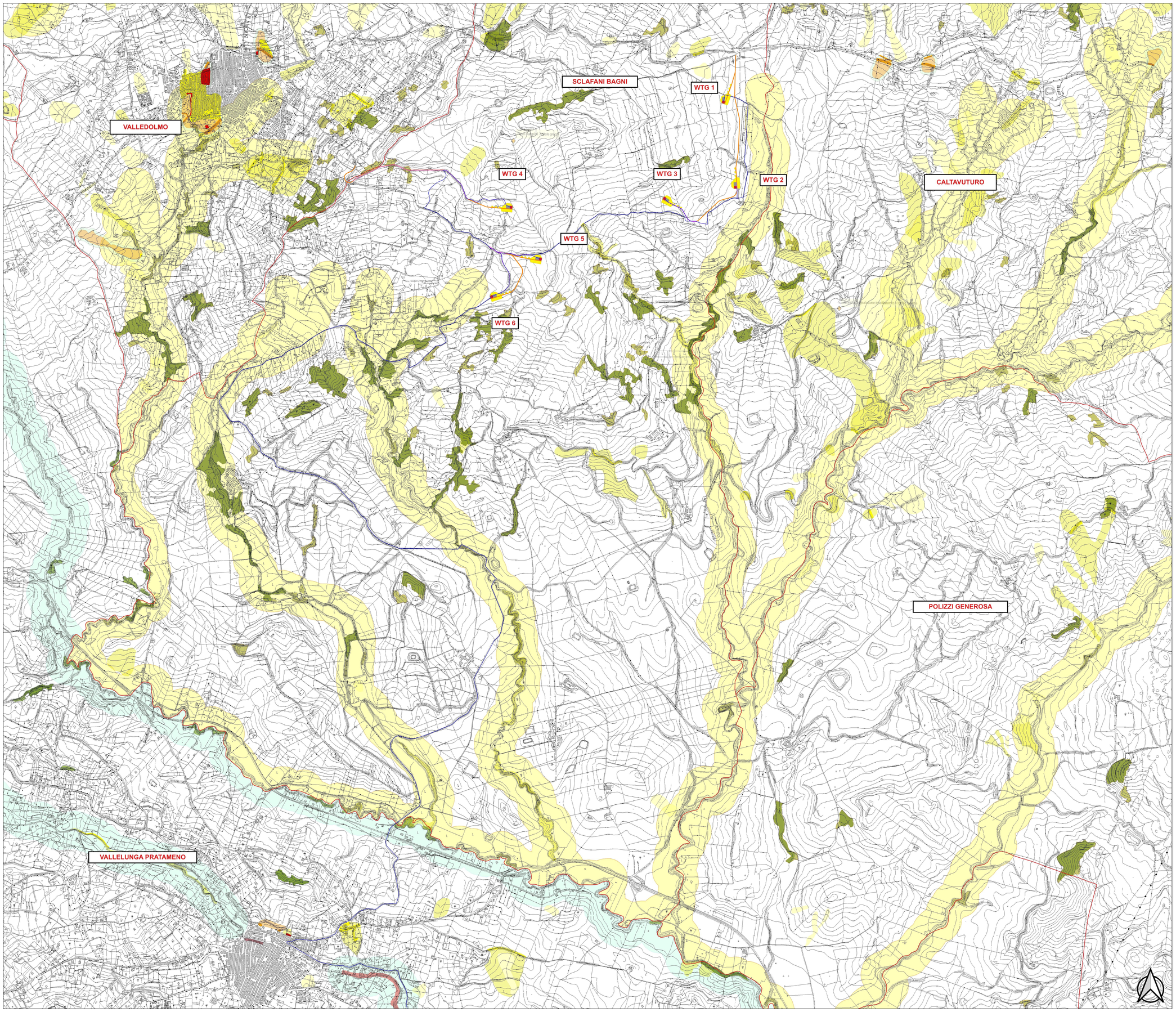

LEGENDA

PARCO EOLICO

- AEROGENERATORE
- WTG X — ID della WTG
- PIAZZOLA DEFINITIVA
- PIAZZOLA DI CANTIERE
- AREE TEMPORANEE DI CANTIERE DA RIPRISTINARE
- SE TERNA
- AREA DI CONSEGNA
- STRADE DI CANTIERE
- STRADE DI ESERCIZIO
- CAVIDOTTO
- CONFINI COMUNALI

AREE NON IDONEE PER IMPIANTI EOLICI

BENI PAESAGGISTICI PROVINCIA DI CALTANISSETTA

paesaggi locali (0)

zone umide - art.142, lett. i, D.lgs.42/04 (1)

Vincoli Archeologici art.10 D.lgs. 42/04 (2)

aree di interesse archeologico - art.142, lett. m, D.lgs.42/04 (3)

aree riserve regionali - art.142, lett. f, D.lgs.42/04 (4)

aree costa 300m. - art.142, lett.a, D.lgs. 42/04 (5)

aree laghi 300m. - art.142, lett. b, D.lgs. 42/04 (6)

aree fiumi 150m. - art.142, lett. c, D.lgs.42/04 (7)

aree boscate - art.142, lett. g, D.lgs.42/04 (8)

aree tutelate - art.136, D.lgs.42/04 (9)

aree tutelate - art.134, lett. c, D.lgs. 42/04 (10)

IBA - Aree importanti per avifauna

beni paesaggistici D.Lgs. 42/04

Carta forestale LR 19/96

Carta forestale DLgs 227/01

Zone umide di importanza internazionale (Ramsar)

paesaggi_archeologici
- A
- A2
- B
- B1
- B2
- B3
- C
- D
- Demanio
- E

PARCHI E RISERVE NATURALI

Parchi (1)
- Zona A
- Zona B
- Zona C
- Zona D

Parco Sicani (2)
- Zona A
- Zona B
- Zona D

Riserve (3)
- R.N.I., A
- R.N.I., B
- R.N.I., B1
- R.N.O., A
- R.N.O., A marina
- R.N.O., B
- R.N.O., B1
- R.N.O., B2
- R.N.O.
- R.N.O./R.N.I., A
- R.N.O./R.N.I., B
- R.N.I., A
- R.N.I., B
- R.N.I.

Pericolosità geomorfologica
- 1
- 2
- 3
- 4

Fascia Rispetto P3 P4

Rischio geomorfologico
- 1
- 2
- 3
- 4

Pericolosità Idraulica
- P1
- P2
- P3
- P4

Rischio idraulico
- R1
- R2
- R3
- R4

Siti_Archeologici

Geositi
- Internazionale
- Nazionale
- Regionale
- Locale

RETE ECOLOGICA SICILIANA

Capoluoghi di provincia (0)

Nodi RES (1)

Pietre da guado - Zone umide (3)
- Zone umide
- Zone umide da riqualificare

Pietre da guado - Altre zone (4)
- Altre zone
- Altre zone da riqualificare

Pietre da guado - Stagni (5)
- Stagni

Corridoi lineari (7)
- Corridoio lineare da riqualificare
- Corridoio lineare

Corridoi diffusi (8)
- Corridoio diffuso da riqualificare
- Corridoio diffuso

Zone cuscinetto (Buffer zones) (9)

RETE NATURA 2000

SIC (0)

ZSC (1)

ZPS (2)

ZSC/ZPS (3)

SIC/ZPS (4)

QUADRO DI UNIONE

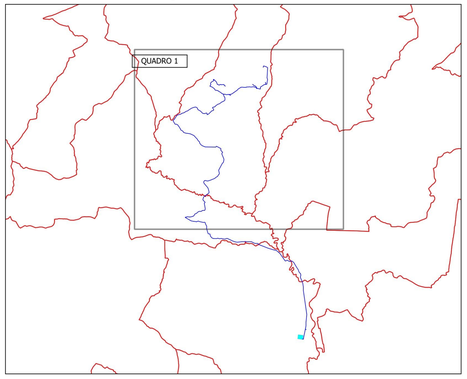

REGIONE SICILIANA | COMUNE DI SCLAFANI BAGNI | COMUNE DI VALLELUNGA PRATAMENO | COMUNE DI VILLALBA | COMUNE DI CASTELLANA SICULA

IL COMMITTENTE:

FLYNIS PV 35 S.r.l.

Via Cappuccio 12, 20123 Milano (MI)
Tel. +39 0118123575
C.F. e P.IVA 12446530961
flynispv35srl@legalmail.it

IL PROGETTISTA:

Agon engineering — Entrope srl

Dott. Ing. Vittorio Maria Randazzo
Firmato digitalmente da: VITTORIO MARIA RANDAZZO
Dott. Ing. Vincenzo Di Marco
Firmato digitalmente da: VINCENZO DI MARCO

TITOLO DEL PROGETTO:

PARCO EOLICO "CAPELVENERE"
POTENZA NOMINALE 39,6 MW

ELABORATO: **PROGETTO DEFINITIVO**

CODICE ELABORATO: F35 _SCL_F16A_EPD

TITOLO ELABORATO:

INQUADRAMENTO DI DETTAGLIO SU CTR DELLE AREE NON IDONEE PER IMPIANTI EOLICI QUADRO 1

FOGLIO:	1	SCALA:	1:10.000			FORMATO:	A0

Rev.	Data	Descrizione Revisione	Redatto	Controllato	Approvato
0	11/07/2023		C.L.	V.D.	V.R.