



LEGENDA IMPIANTO

AEROGENERATORI	PIAZZOLE DI CANTIERE
WTC X	PIAZZOLE DEFINITIVE
CAVI DOTTI A 30 kV	SE TERNA
STRADE DI ESERCIZIO	AREA DI CONSEGNA
STRADE DI CANTIERE	

Legenda

	parco suburbano
	limite del territorio del comune di villalba
	limite del parco suburbano
	area d'interesse naturalistico ed ambientale vincolo ai sensi l.431/1985
	attrezzature: 1 maneggio, 2 discarica, 3 depuratore, 4 discarica materiali inerti, 5 zona artigianale
	*centro abitato, (vedasi tav.5 particolare c.a.)
	Zona 'A'
	Zona 'B'
	Zona delle attrezzature
	Verde di arredo urbano
	Verde attrezzato
	Zona oggetto dei piani particolareggiati già approvati
	Zona C1, edilizia sovvenzionata e convenzionata

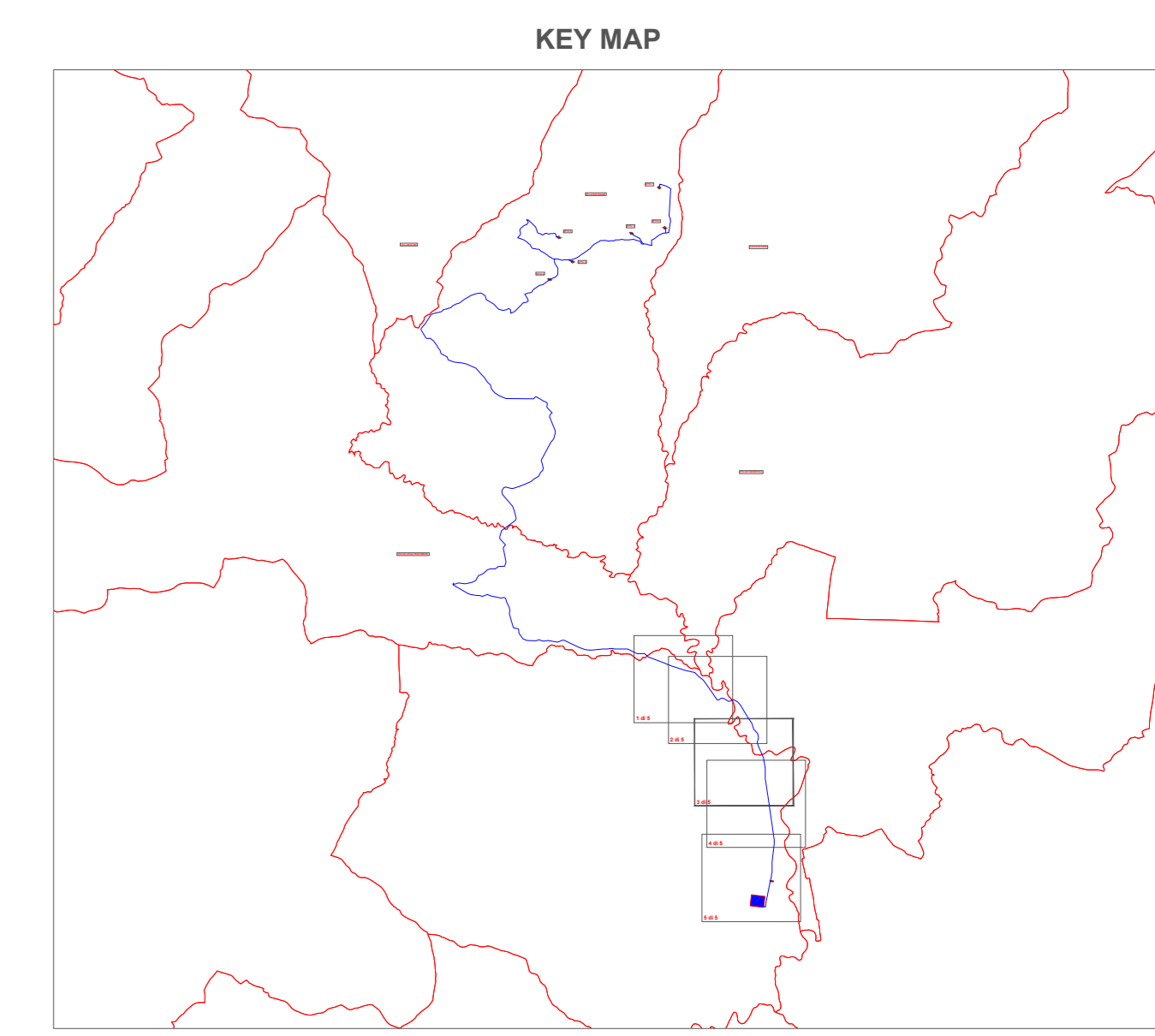

Il Committente:
FLYNIS PV 35 S.r.l.
 Via Cappuccio 12, 20123 Milano (MI)
 Tel. +39 0118123575
 C.F. e P.IVA 12446530961
 flynispv35sr1@legalmail.it

Il Progettista:
 dott. Ing. VITTORIO FANONZIO

 dott. Ing. VINCENZO DI MARCO

Titolo del progetto:
PARCO EOLICO "CAPELVENERE"
POTENZA NOMINALE 39,6 MW

Documento:	PROGETTO DEFINITIVO	N° Documento:	F35_SCL_F22C_EPD
ID PROGETTO:		TIPOLOGIA:	FORMATO: A0
TITOLO:	SOVRAPPOSIZIONE SU PRG (ZONIZZAZIONE E VINCOLISTICA) - COMUNE DI VILLALBA (CL)		
FOGLIO:	3 di 5	SCALA:	1:2.000

Rev. 0	Data	Descrizione Revisione	Redatto C.L.	Controllato V.D.	Approvato V.R.

