



**LEGENDA IMPIANTO**

AEROGENERATORI	PIAZZOLE DI CANTIERE
N° AEROGENERATORE	PIAZZOLE DEFINITIVE
CAVIOTTO A 30 kV	SEI TERNA
STRADE DI ESERCIZIO	AREA DI CONSEGNA
STRADE DI CANTIERE	

**Legenda**

	parco suburbano
	limite del territorio del comune di villalba
	limite del parco suburbano
	area d'interesse naturalistico ed ambientale vincolo ai sensi l.431/1985
	attrezzature 1 mangrolio 2 discarica 3 depuratore 4 discarica materiali inerti 5 zona artigianale
	*centro abitato, (vedasi tav.5 particolare c.a.)
	Zona "A."
	Zona "B."
	Zona delle attrezzature
	Verde di arredo urbano
	Verde attrezzato
	Zona oggetto dei piani particolareggiati approvati
	Zona C.I. edilizia sovvenzionata e convenzionata

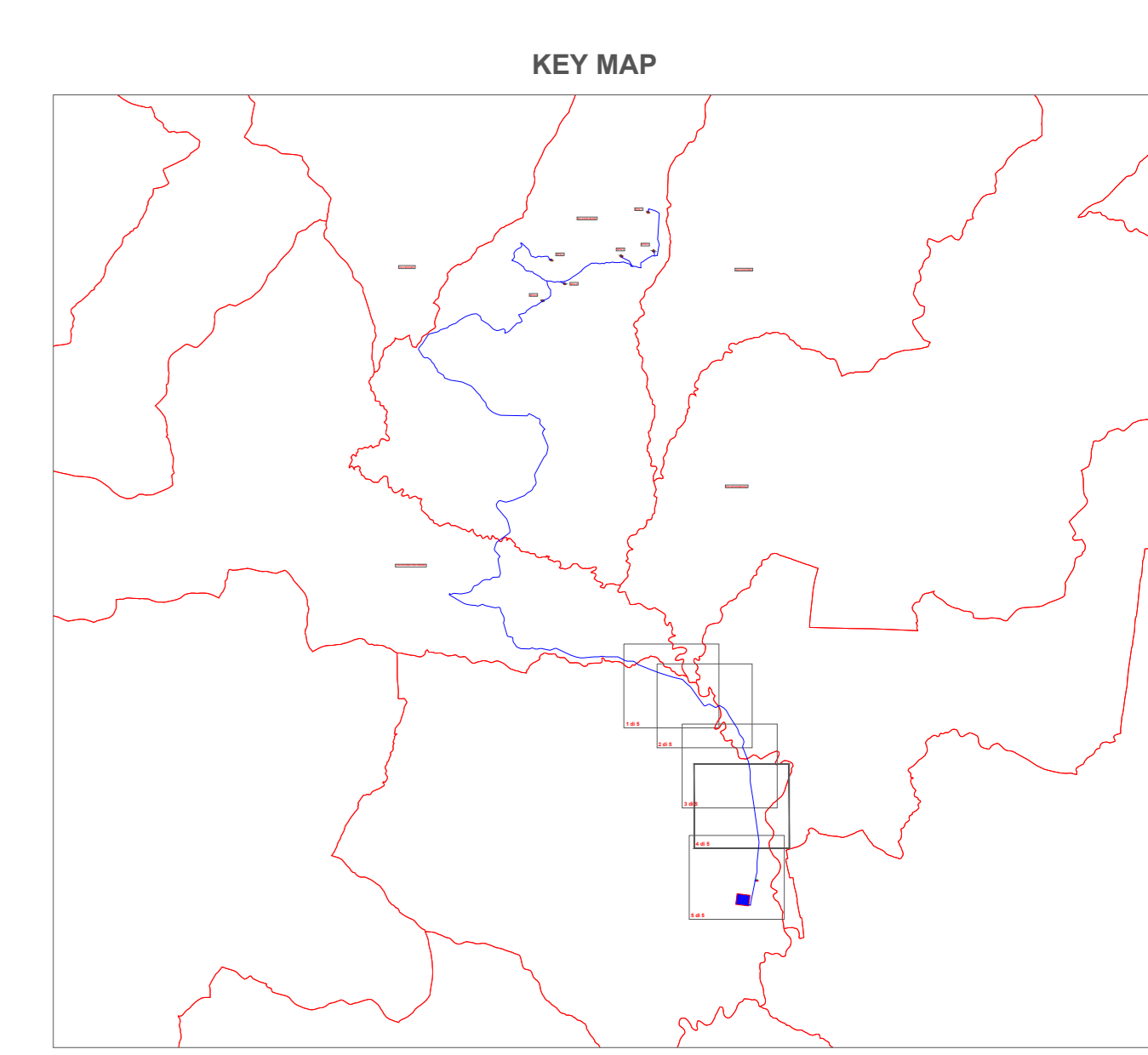

<p>Il Committente:</p> <p><b>FLYNIS PV 35 S.r.l.</b></p>		<p>Via Cappuccio 12, 20123 Milano (MI) Tel. +39 0118123575 C.F. e P.IVA 12446530961 flynispv35srl@legalmail.it</p>			
<p>Il Progettista:</p> <p><b>Agon engineering</b> <b>Entropè</b> </p>		<p>dot. Ing. VITTORIO RONZANO </p> <p>ING. VINCENZO DI MARCO </p>			
<p>Titolo del progetto:</p> <p><b>PARCO EOLICO "CAPELVENERE" POTENZA NOMINALE 39,6 MW</b></p>					
<p>Documento:</p> <p><b>PROGETTO DEFINITIVO</b></p>		<p>N° Documento:</p> <p><b>F35_SCL_F22D_EPD</b></p>			
<p>ID PROGETTO: _____ TIPOLOGIA: _____ FORMATO: <b>A0</b></p> <p>TITOLO:</p> <p>SOVRAPPOSIZIONE SU PRG (ZONIZZAZIONE E VINCOLISTICA) - COMUNE DI VILLALBA (CL)</p>					
<p>Foglio: <b>4 di 5</b> SCALA: <b>1:2.000</b> NA</p>					
Rev. 0	Data	Descrizione Revisione	Redatto C.L.	Controllato V.D.	Approvato V.R.

