

PARCO EOLICO

- AEROGENERATORE
- WTG X ID della WTG
- PIAZZOLA DEFINITIVA
- PIAZZOLA DI CANTIERE
- AREE TEMPORANEE DI CANTIERE DA RIPRISTINARE
- SE TERNA
- AREA DI CONSEGNA
- STRADE DI CANTIERE
- STRADE DI ESERCIZIO
- CAVIDOTTO
- CONFINI COMUNALI

SENSIBILITA' ALLA DESERTIFICAZIONE

ESI - Indice di sensibilità al rischio di desertificazione

- Non affetto
- Potenziale
- Fragile 1
- Fragile 2
- Fragile 3
- Critico 1
- Critico 2
- Critico 3

Corpi Idrici

-

QUADRO DI UNIONE

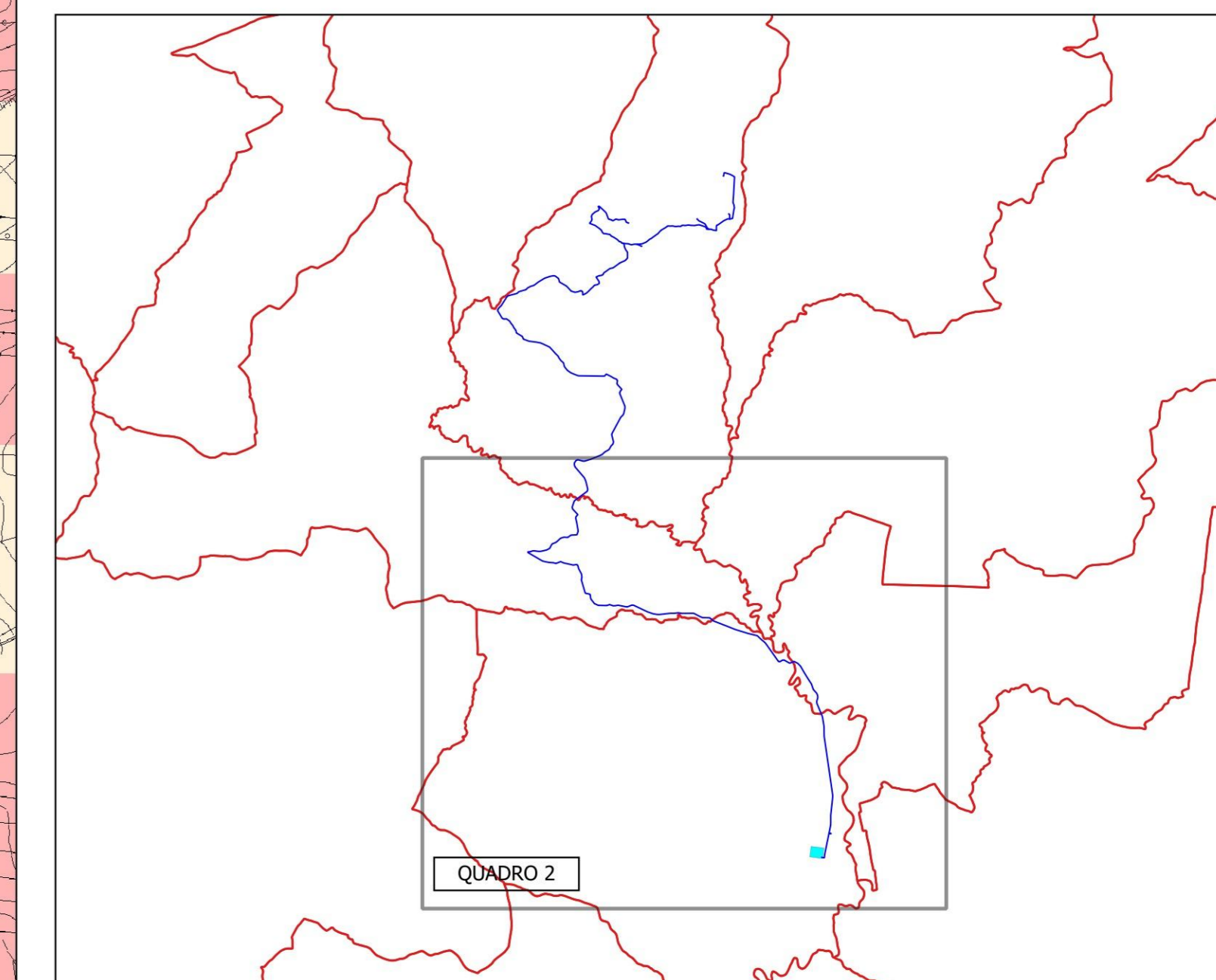

REGIONE SICILIANA COMUNE DI SCLAFANI BAGNI COMUNE DI VALLELUNGA PRATAMENO COMUNE DI VILLALBA COMUNE DI CASTELLANA SICULA



IL COMMITTENTE:
FLYNIS PV 35 S.r.l.
Via Cappuccio 12, 20123 Milano (MI)
Tel. +39 0118123575
C.F. e P.IVA 12446530961
flynispv35srl@legalmail.it

IL PROGETTISTA:
Agon engineering **Centrope**
Dott. Ing. Vittorio Maria Randazzo
Dott. Ing. Vincenzo Di Marco

TITOLO DEL PROGETTO:
**PARCO EOLICO "CAPELVENERE"
POTENZA NOMINALE 39,6 MW**

ELABORATO: **PROGETTO DEFINITIVO** CODICE ELABORATO: **F35_SCL_F29B_EPD**

TITOLO ELABORATO:
INQUADRAMENTO DI DETTAGLIO SULLA CARTA DELLA SENSIBILITA' ALLA DESERTIFICAZIONE QUADRO 2

FOGLIO: 2 SCALA: 1:10.000 FORMATO: A0

Rev.	Data	Descrizione Revisione	Redatto	Controllato	Approvato
0	11/07/2023		C.L.	V.D.	V.R.

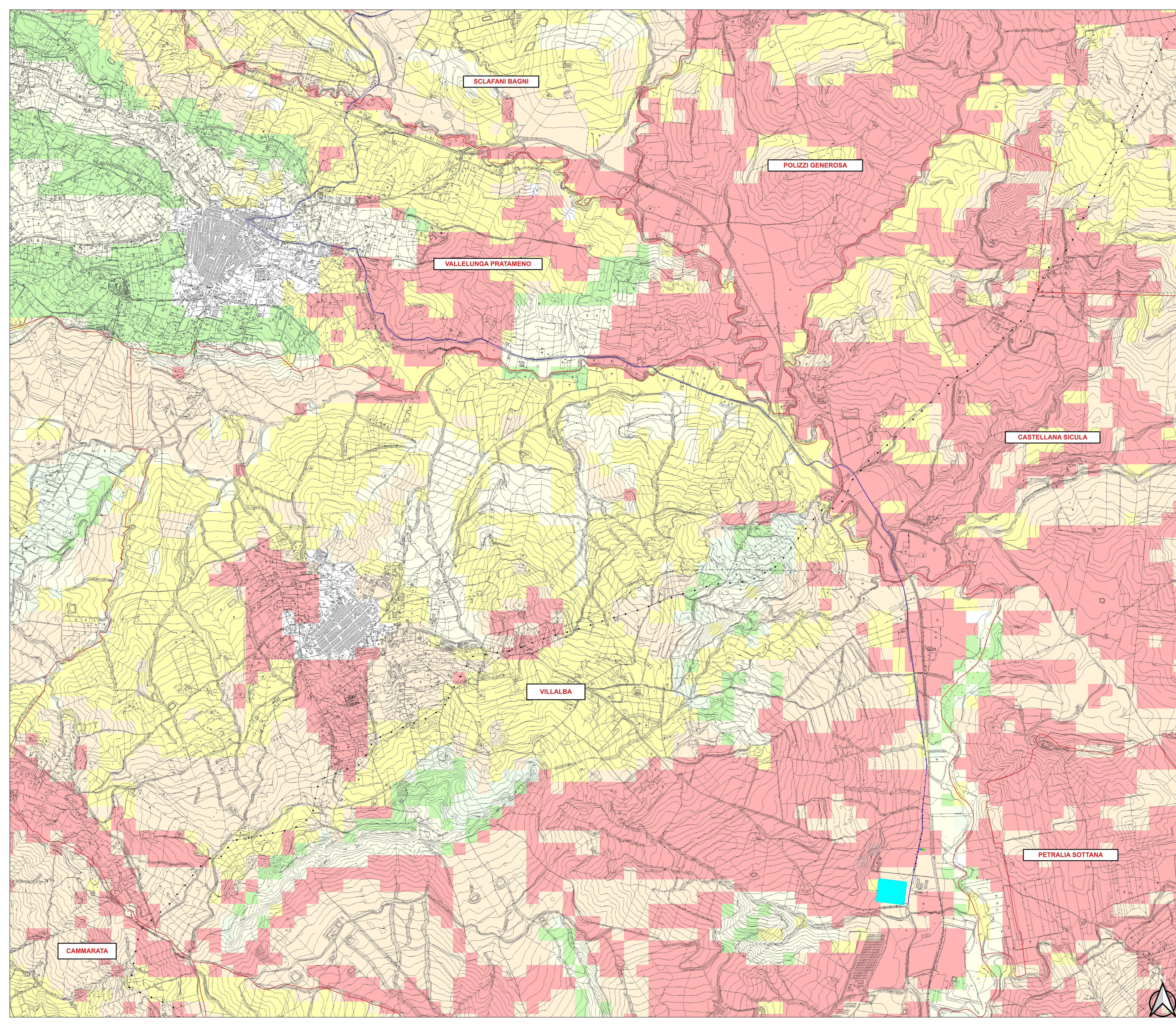

SCLAFANI BAGNI

POLIZZI GENEROSA

VALLELUNGA PRATAMENO

CASTELLANA SICULA

VILLALBA

PETRALIA SOTTANA

CAMMARATA