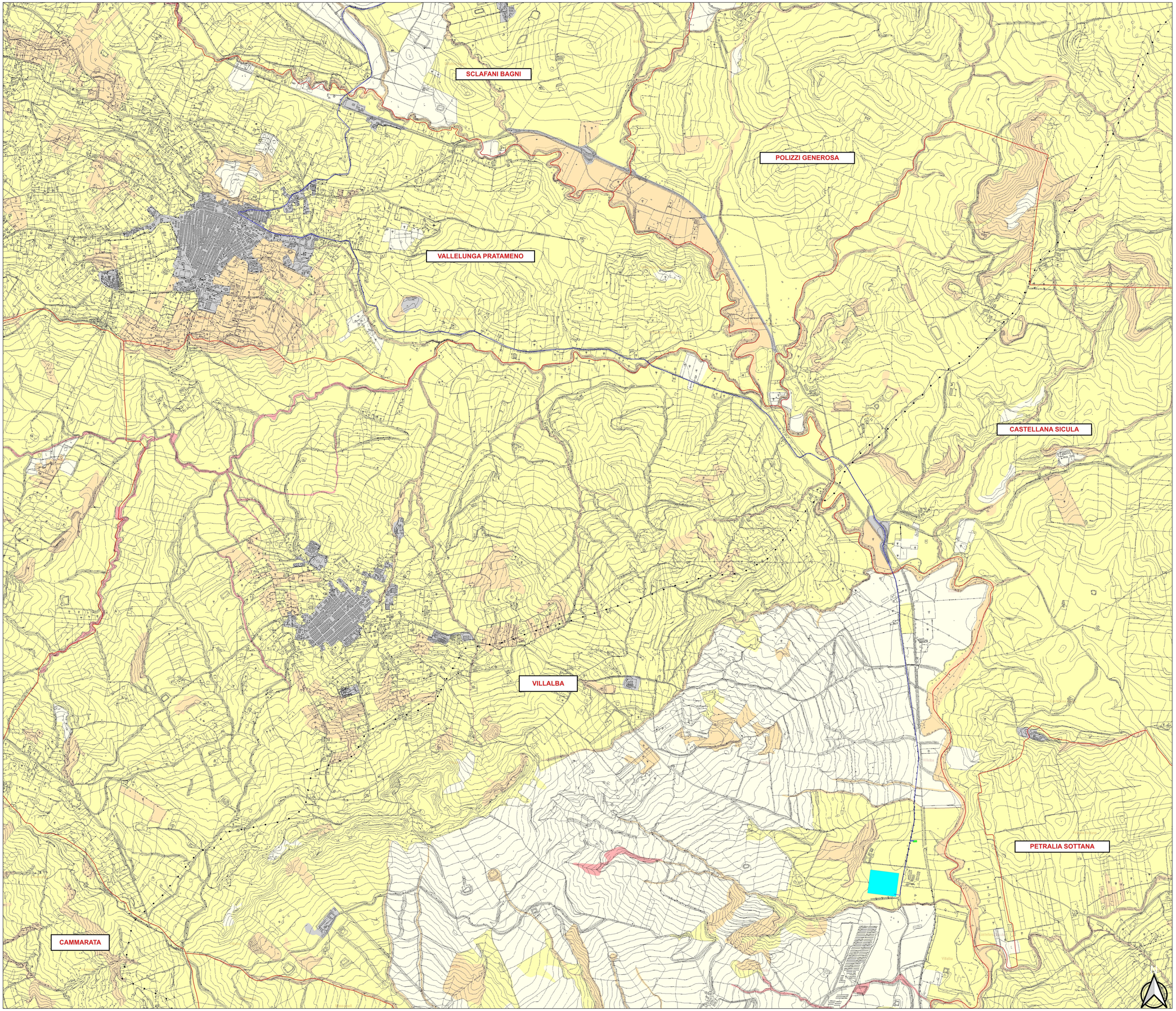

LEGENDA

PARCO EOLICO

- AEROGENERATORE
- WTG X — ID della WTG
- PIAZZOLA DEFINITIVA
- PIAZZOLA DI CANTIERE
- AREE TEMPORANEE DI CANTIERE DA RIPRISTINARE
- SE TERNA
- AREA DI CONSEGNA
- STRADE DI CANTIERE
- STRADE DI ESERCIZIO
- CAVIDOTTO
- CONFINI COMUNALI

FRAGILITA' AMBIENTALE

Carta Fragilità Ambientale

- Bassa
- Media
- Alta
- Molto alta

Limiti Comunali (1)

Limiti Provinciali (2)

QUADRO DI UNIONE

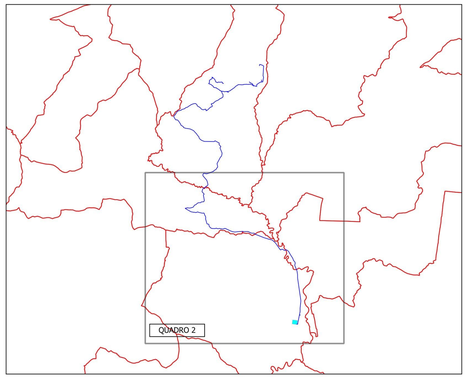

REGIONE SICILIANA | COMUNE DI SCLAFANI BAGNI | COMUNE DI VALLELUNGA PRATAMENO | COMUNE DI VILLALBA | COMUNE DI CASTELLANA SICULA

IL COMMITTENTE:

FLYNIS PV 35 S.r.l.

Via Cappuccio 12, 20123 Milano (MI)
Tel. +39 0118123575
C.F. e P.IVA 12446530961
flynispv35srl@legalmail.it

IL PROGETTISTA:

Agon engineering — Entrope srl

Dott. Ing. Vittoria Maria Randazzo
Firmato digitalmente da: VITTORIA MARIA RANDAZZO
Dott. Ing. Vincenzo Di Marco
Firmato digitalmente da: VINCENZO DI MARCO

TITOLO DEL PROGETTO:

PARCO EOLICO "CAPELVENERE"
POTENZA NOMINALE 39,6 MW

ELABORATO: **PROGETTO DEFINITIVO**

CODICE ELABORATO: F35 _SCL_F31B_EPD

TITOLO ELABORATO:

INQUADRAMENTO DI DETTAGLIO SULLA CARTA DELLA FRAGILITA' AMBIENTALE
QUADRO 2

FOGLIO:	2	SCALA:	1:10.000			FORMATO:	A0

Rev.	Data	Descrizione Revisione	Redatto	Controllato	Approvato
0	11/07/2023		C.L.	V.D.	V.R.