

COMUNE DI BARBERINO DI MUGELLO - Regolamento Urbanistico - CARTA DEGLI INTERVENTI C18 - Bilancino Scala 1:10.000

Legenda

- Confine comunale
- UTOE e Centri Minori
- Lago di Bilancino
- Parcheggio di progetto
- Autostrada
- Variante di Valico
- PREVAM
- Viabilità
- Viabilità di progetto

INFRASTRUTTURE TECNOLOGICHE PER I SERVIZI A RETE (art.42)

- Metanodotto
- Fognatura
- Acquedotto
- Deposito acquedotto
- Acquedotto di progetto
- Deposito acquedotto di progetto
- Elettrodotta - linea AT
- Elettrodotta - linea MT

SITI PER LA COMUNICAZIONE ELETTRONICA (art.43)

- Sito previsto dal Piano delle Localizzazioni per la telefonia mobile
- RTV
- SRB

IMPIANTI PER LA PRODUZIONE DI ENERGIA RINNOVABILE (art.44)

- Sito potenziale per Parco eolico
- Centrale idroelettrica

AREE PER SERVIZI DI LIVELLO SOVRACOMUNALE

- Parco Calvana (art.46)
- Parco del Lago di Bilancino (art.47)
- ZONA F1B - Aree pubbliche del Parco di Bilancino (art.47)
- ZONA F2- Gabbianello Boscotondo (art.47)

AREE PER SERVIZI DI INTERESSE COMUNALE (art.49)

- ZONA Fc- Cassa d' Espansione

TERRITORIO RURALE

- Aree ad esclusiva funzione agricola (art.64)
- Aree a prevalente funzione agricola (art.65)
- Aree ad economia agricola debole (art.66)
- Parco della Dogana (art.67)
- Parco agricolo-culturale di Cafaggiolo (art.68)
- Parco agricolo di Galliano (art.69)
- Aree per attività estrattive (art.72)
- Discarica di materiali inerti (art.73)
- Aree interessate da piantumazioni incongrue (art.74)
- Aree interessate da fenomeni di degrado antropico (art.74)
- Aree soggette a trasformazione fuori dei Centri abitati (art.90)

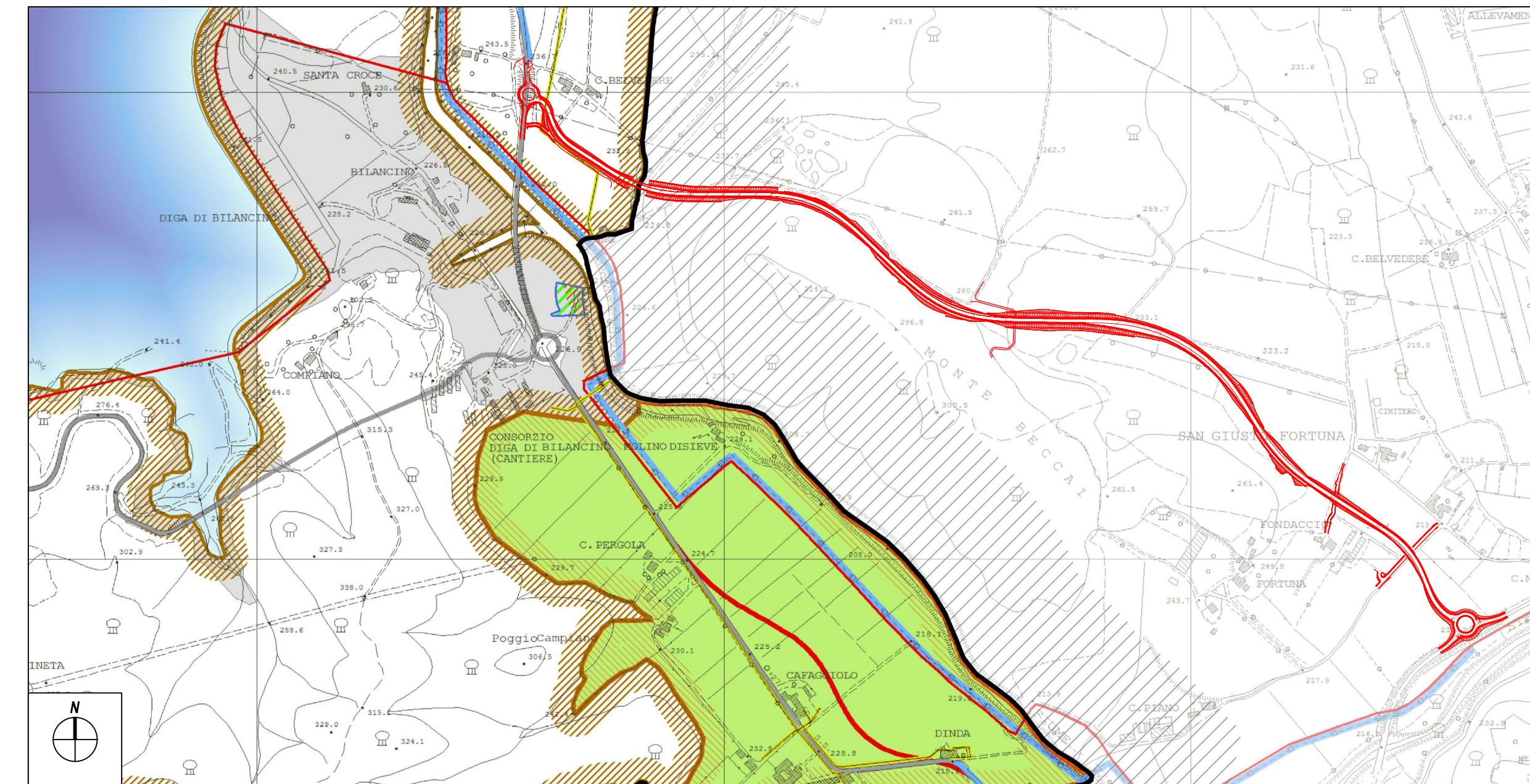

LEGENDA

ELEMENTI PROGETTUALI

- INGOMBRO SOLUZIONE DI PROGETTO

COMUNE DI SAN PIERO A SIEVE - Regolamento Urbanistico - ASSETTO DEL TERRITORIO 1.4 Trebbio - 1.5 Capoluogo Scala 1:5.000

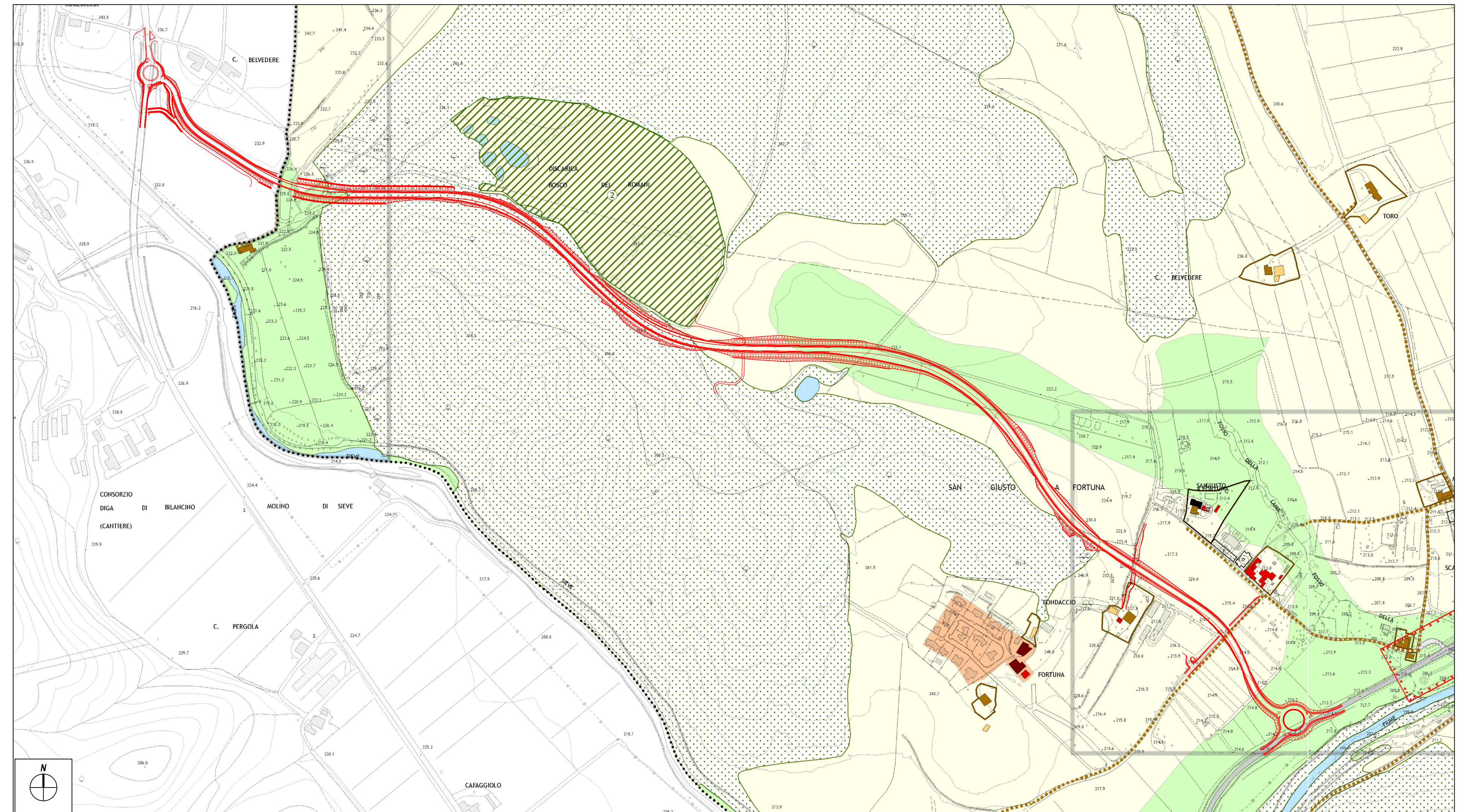

Territorio rurale

- Aree boscate
- Aree agricole e praterie
- Aree rurali della pianura alluvionale
- Pianori montani
- Reticolo idrografico e specchi d'acqua
- Attività estrattive
- Aree di recupero ambientale

Sistema insediativo

- Centri e nuclei storici
- Insedimenti recenti
- Insedimenti per la produzione di beni e servizi
- Lotto di intervento del PIP Pianvallico
- Parchi territoriali
- Insedimenti speciali

Sistema infrastrutturale

- Viabilità principale
- Viabilità locale
- Rete ferroviaria
- Corridoi infrastrutturali di adeguamento
- Corridoi infrastrutturali di previsione

Edifici di interesse storico

- Speciali di impianto pre-novecentesco
- Residenziali di impianto pre-novecentesco
- Di impianto otto-novecentesco
- Abitazioni rurali
- Annessi rurali
- Ruderi
- Resedi degli edifici storici nel territorio rurale

Ulteriori elementi di interesse storico

- Vincolati ai sensi del Dlgs 42/2004
- Segnalati dal PTPC e dal PS
- Aree vincolate ai sensi del Dlgs 42/2004
- Siti archeologici
- Viabilità storica

Spazi pubblici o per uso collettivo

Esistente	Da realizzare
(I)	(I)
(AC)	(AC)
(V)	(V)
(P)	(P)
(C)	(C)
(Ou)	(Ou)
(AT)	(AT)

Ambiti di intervento

- Ambiti individuati dal RU
- Conferme delle previsioni del PRG
- Lotti edificabili
- Ambiti da inserire nei successivi RU

LEGENDA

ELEMENTI PROGETTUALI

- INGOMBRO SOLUZIONE DI PROGETTO

REGIONE TOSCANA	CITTÀ METROPOLITANA DI FIRENZE	COMUNE DI SAN PIERO E SAN PIERO	COMUNE DI BARBERINO DI MUGELLO
SOGGETTO PROPONENTE		SOGGETTO ATTUATORE	
<p>Sanas GRUPPO FS ITALIANE Struttura Territoriale Toscana Viale dei Mille 36 - Firenze FI Stefano Liati, Ingegnere</p>		<p>Cafaggiolo Srl Viale Nazionale 8 - Barberino di Mugello FI Alfredo Mauricio Lowenstein, Legale Rappresentante</p>	
<p>Lavori per la realizzazione della Variante alla S.S. 65 della Futa da parte di soggetto privato ai sensi dell'art. 20 D.lgs 50/2016</p> <p>Valorizzazione della villa medicea di Cafaggiolo</p>			
<p>PROGETTO DI FATTIBILITA' TECNICO ECONOMICO/DEFINITIVO</p> <p>VERIFICA DI ASSOGGETTABILITA' A V.I.A.</p>			
<p>Arch. Fabrizio Romozzi - Project Manager Attività tecnico amministrativa e di coordinamento</p>			
<p>Cafaggiolo Srl Via Nazionale 16 50031 Barberino di Mugello (FI) P.IVA 01998740979 info@castellodifafaggiolo.com castellodifafaggiolo@legalmail.it www.castellodifafaggiolo.com</p>	<p>ABACUS Ingegneria e Architettura</p> <p>Via Campo di Marte 8/A - 06124 Perugia (PG) tel/fax 075 830563 - 8309014 info@abacusprogetti.it www.abacusprogetti.it</p>	<p>TECNOCREO ENGINEERS</p> <p>Viale G. Savonarola 15 - 54033 Carrara (MS) tel. 0585 87687 info@tecnocreo.it www.tecnocreo.it</p>	
<p>Advisor as&p Dott. ssa Antonella Scotese</p>	<p>PROGETTISTA RESPONSABILE Ing. Maurizio Serafini</p>	<p>DIRETTORE TECNICO Ing. Matteo Bertoneri</p>	
<p>Attività di assistenza e consulenza legale Capogale Carboni Giulio Avv. Giuseppe Giuffrè</p>	<p>Ing. Arch. Chiara Pimpinelli Ing. Adrian Martin Torres Ing. Lorenzo Serafini Ing. Roberto Pedicini Ing. Sara Berretta Geom. Stefania Pifferi</p>		
PROTOCOLLO	DATA		

ELABORATI GENERALI

Planimetria di P.R.G. con studio di inserimento urbanistico

NOME FILE	01D_PG0801_A.dwg			REVISIONE	SCALA
CODICE ELAB	01D	PG	0801	A	varie
D					
C					
B					
A	Consegna progetto definitivo	10/2022	G. Moretti	M. Serafini	M. Serafini
REV.	DESCRIZIONE	DATA	REDATTO	VERIFICATO	APPROVATO