Firmato digitalmente da
Francesca Soro
CN = Soro Francesca
C = IT
Firmato digitalmente da
MATTEO BERTONERI
C = IT

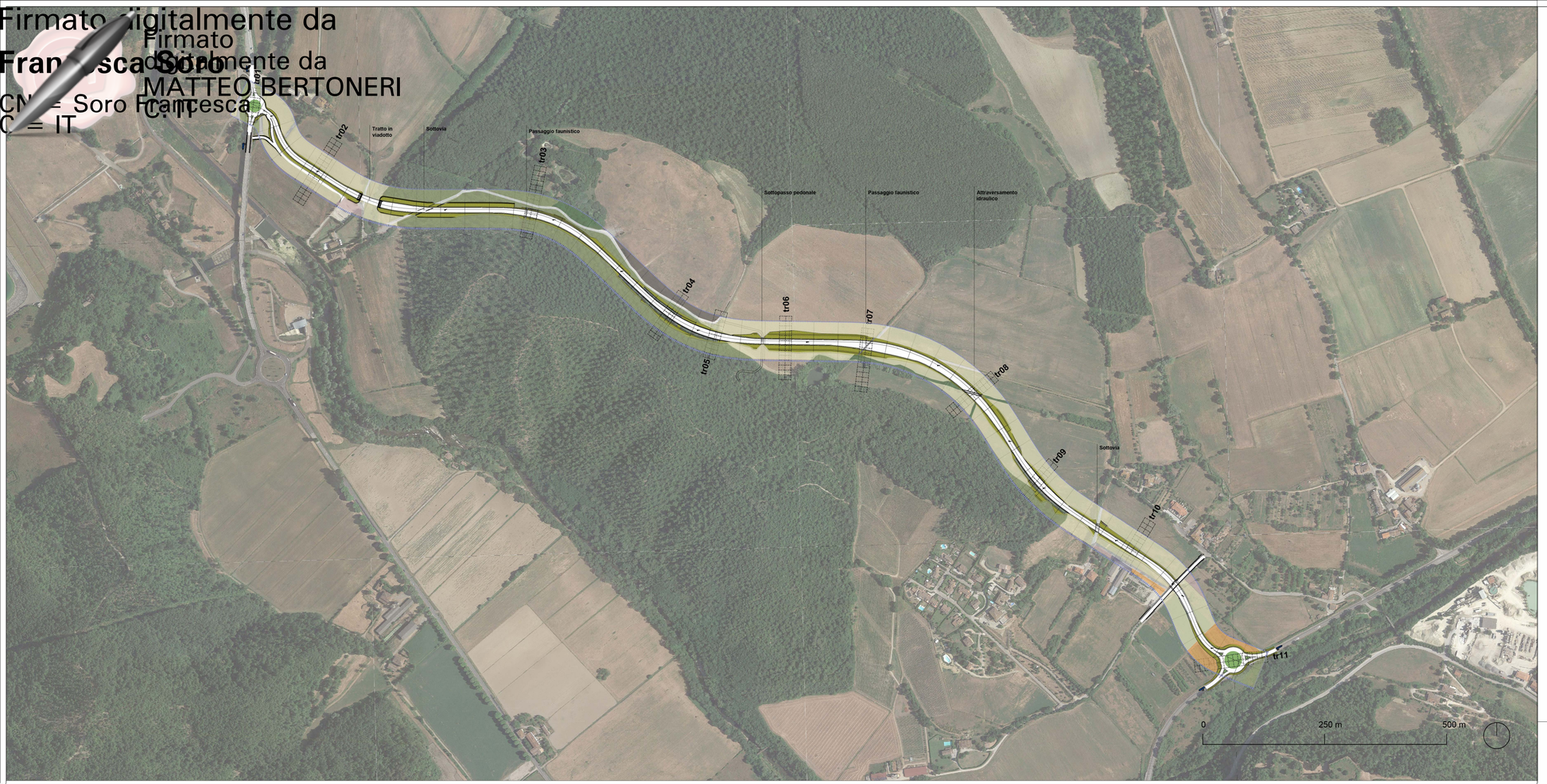

KEYMAP INQUADRAMENTO COMUNALE

LEGENDA

- Strada, corsia asfaltata
- Rotatorie/verde stradale
- Scarpate e rilevati
- trN Transetti di rilevamento trasversali (maglia 10x25 m)
- Transetto di rilevamento longitudinale (maglia 40x50 m)

Uso del Suolo Regione Toscana 2019
- bosco di latifoglie
- aree a vegetazione boschiva e arbustiva in evoluzione
- seminativi irrigui e non irrigui
- vivai
- abitato sparso
- aree industriali e commerciali
- reti stradali
- strade in aree boscate
- discariche, depositi rottami
- verdi urbano, verde stradale

Fonti: Geoscopio Regione Toscana: https://www.regione.toscana.it/-/geoscopio

maria fernanda stagno

TRANSETTO DI RILEVAMENTO TRASVERSALE fase ANTE OPERAM

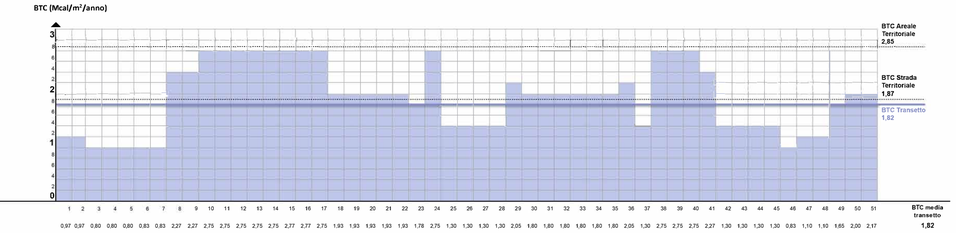

Eterogeneità e funzionalità ecologica ANTE OPERAM
Transetto longitudinale

	Elementi del paesaggio	F.A. (n.)	F.B. (%)
1	Abitato sparso	5	4,3%
2	Strade bianche	23	19,8%
3	Reti stradali	9	7,8%
4	Verde stradale	2	1,7%
5	Discariche e depositi di rottami	6	5,2%
6	Aree industriali e commerciali	0	0,0%
7	Area a vegetazione boschiva ed arbustiva in evoluzione	10	8,6%
9	Seminativi irrigui e non irrigui	36	31,0%
10	Vivai	3	2,6%
11	Bosco di latifoglie	22	19,0%

TRANSETTO DI RILEVAMENTO TRASVERSALE fase POST OPERAM

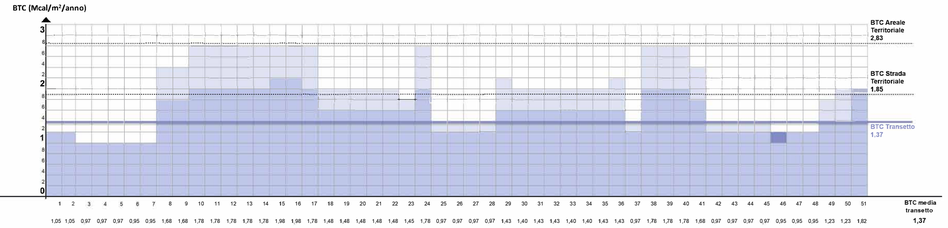

Eterogeneità e funzionalità ecologica POST OPERAM
Transettolongitudinale

	Elementi del paesaggio	F.A. (n.)	F.B. (%)
1	Abitato sparso	5	2,4%
2	Strade bianche	20	9,6%
3	**Variante SS 65**	51	24,5%
4	**Variante SS 65 - verde rotatorie**	4	1,9%
5	**Variante SS 65 - scarpate**	51	24,5%
6	Discariche e depositi di rottami	6	2,9%
7	Aree industriali e commerciali	0	0,0%
8	Area a vegetazione boschiva ed arbustiva in evoluzione	10	4,8%
9	Seminativi irrigui e non irrigui	36	17,3%
10	Vivai	3	1,4%
11	Bosco di latifoglie	22	10,6%

MOSAICO DI CONERSIONE ANTE OPERAM - POST OPERAM

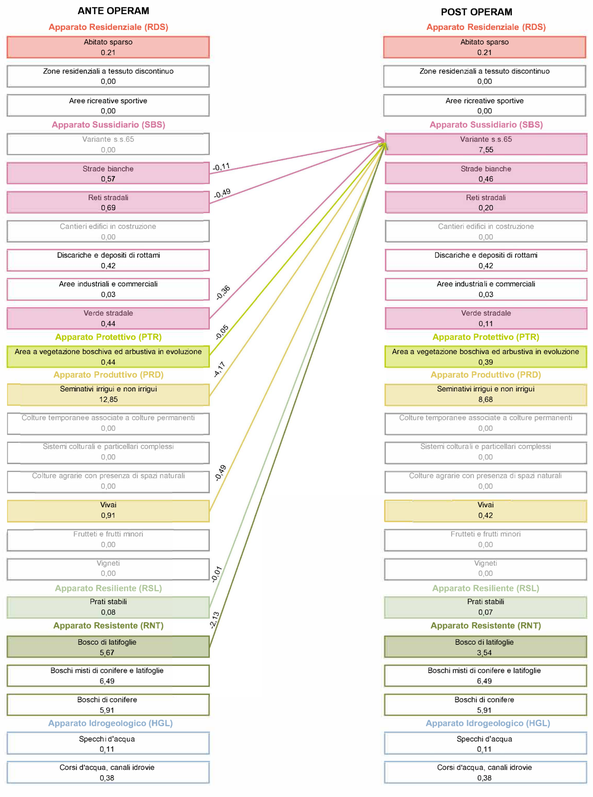

REGIONE TOSCANA | CITTÀ METROPOLITANA DI FIRENZE | COMUNE DI SCARPERIA E SAN PIERO | COMUNE DI BARBERINO DI MUGELLO

SOGGETTO PROPONENTE
anas GRUPPO FS ITALIANE
Struttura Territoriale Toscana
Viale dei Mille 36 - Firenze FI
Stefano Liani, Ingegnere

SOGGETTO ATTUATORE
Cafaggiolo Srl
Viale Nazionale 8 - Barberino di Mugello FI
Alfredo Mauricio Lowenstein, Legale Rappresentante

Lavori per la realizzazione della Variante alla S.S. 65 della Futa da parte di soggetto privato ai sensi dell'art. 20 D.lgs 50/2016 Valorizzazione della villa medicea di Cafaggiolo

PROGETTO DI FATTIBILITA' TECNICO ECONOMICO/DEFINITIVO
VERIFICA DI ASSOGGETTABILITA' A V.I.A.

Arch. Fabrizio Romozzi - Project Manager
Attività tecnico amministrativa e di coordinamento

Cafaggiolo Srl
Via Nazionale 16
50031 Barberino di Mugello (FI)
P.IVA 01998740979
info@castellodicafaggiolo.com
castellodicafaggiolo@legalmail.it
www.castellodicafaggiolo.com

Advisor
ASG&P bridge to more
Dott.ssa
Antonella Scotese

Attività di assistenza e consulenza legale
Caporale Carbone Giuffrè e Associati
Avv. Giuseppe Giuffrè

PROTOCOLLO | DATA

ABACUS Ingegneria e Architettura
Via Campo di Marte 8/A - 06124 Perugia (PG)
tel/fax 075 830563 - 8309014
info@abacusprogetti.it
www.abacusprogetti.it

PROGETTISTA RESPONSABILE
Ing. Maurizio Serafini

Ing. Arch. Chiara Pimpinelli
Ing. Adrian Martin Torres
Ing. Lorenzo Serafini
Ing. Roberto Pedicini
Ing. Sara Berretta
Geom. Stefania Pifferi

TECNOCREO ENGINEERS
Viale G. Savonarola 15 - 54033 Carrara (MS)
tel. 0585 87687
info@tecnocreo.it
www.tecnocreo.it

DIRETTORE TECNICO
Ing. Matteo Bertoneri

NATUREVALUE
Via Bigli 19 20121 Milano
Viale Parioli 81 00197 Roma
Arch. Paesaggista Francesca Soro
Arch. Maria Fernanda Stagno d'Alcontres
www.naturevalue.it
contact@naturevalue.it

QUADRO SINOTTICO DEL TRANSETTO LONGITUDINALE DI RILEVAMENTO DELL'ETEROGENEITA' PAESISTICO-AMBIENTALE DELLA STRADA ANTE E POST OPERAM

NOME FILE	07D_SA0121_A-QUADRO SINOTTICO DEL TRANSETTO LONGITUDINALE DI RILEVAMENTO DELL'ETEROGENEITA' PAESISTICO-AMBIENTALE DELLA STRADA ANTE E POST OPERAM				REVISIONE	SCALA
CODICE ELAB	0 7 D S A 0 1 2 1				A	1:10000
D						
C						
B						
A	Consegna progetto definitivo	Dicembre2022	D. Meucci	F. Brozzi	M. Bertoneri	
REV.	DESCRIZIONE	DATA	REDATTO	VERIFICATO	APPROVATO	