TUTTE LE OPERE SU ORTOFOTO - Scala 1:5000 - AREE POTENZIALMENTE IMPEGNATE

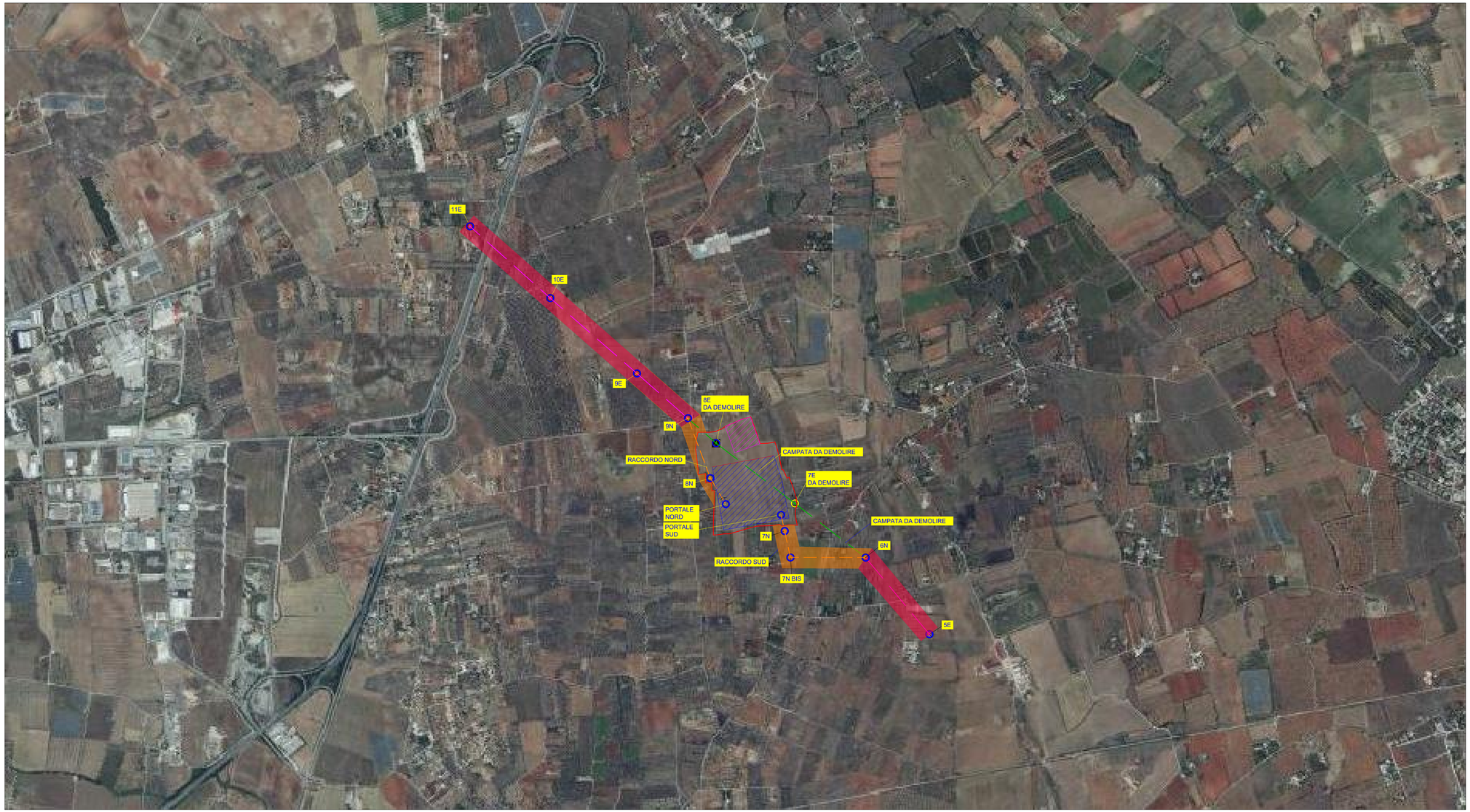

SIMBOLO	DESCRIZIONE
	SE SPECCHIA
	SSE UTENTE
	CONFINE FOGLIO CATASTALE
100.0	AREA POTENZIALMENTE IMPEGNATA RACCORDO AEREO
100.0	AREA POTENZIALMENTE IMPEGNATA TRATTI LINEA ESISTENTE
	ASSE LINEA AT 380 kV ESISTENTE
	ASSE LINEA AT 380 kV IN PROGETTO
	ASSE LINEA AT 380 kV DA DEMOLIRE
	SOSTEGNO AT 380 kV ESISTENTE
	SOSTEGNO AT 380 kV IN PROGETTO
	SOSTEGNO AT 380 kV DA DEMOLIRE

COMUNE DI GALATINA
Provincia di Lecce

ISTANZA di Connessione alla Rete di Trasmissione Nazionale Trasmissione del progetto degli impianti per la connessione ai fini del rilascio, da parte di Terna, del parere di rispondenza ai requisiti tecnici indicati nel Codice di Rete

BYOPRO DEV2 S.r.l.
Via Alessandro Manzoni, 41
20121 Milano (MI)
P.Iva: 12755211062

ByoPro

STAZIONE ELETTRICA RTN 380-150kV "SPECCHIA" CONNESSA ALLA RTN 380kV "GALATINA - TARANTO NORD"

Progettazione

Società di Ingegneria
FARENTI S.r.l.
Via Dott. Giuseppe Cirillo, snc
03030 Sertopietro (FR)
Tel: 0776185460 Fax 0776180015
P.Iva 02604750600

Ordine degli Ingegneri della Provincia di Frosinone
FARENTI Piero
Sez. A
Iscr. N. 1224

Ing. Piero Farenti

Codice documento | *Titolo documento*

TER.TAV.07 | **TUTTE LE OPERE - AREE POTENZIALMENTE IMPEGNATE SU ORTOFOTO**

Revisione Elaborato

N. REV.	DATA REV.	DESCRIZIONE REVISIONE	REDAZIONE	APPROVAZIONE
0	Ottobre 2021	Prima emissione	P.I. Sandro Farenti	Ing. Piero Farenti
1	Settembre 2022	Seconda emissione	P.I. Sandro Farenti	Ing. Piero Farenti
2	Dicembre 2022	Terza emissione	P.I. Sandro Farenti	Ing. Piero Farenti
3	Marzo 2023	Quarta emissione	P.I. Sandro Farenti	Ing. Piero Farenti