PIANTA RAMPA DI ACCESSO AL TERMINAL

Scala 1:200

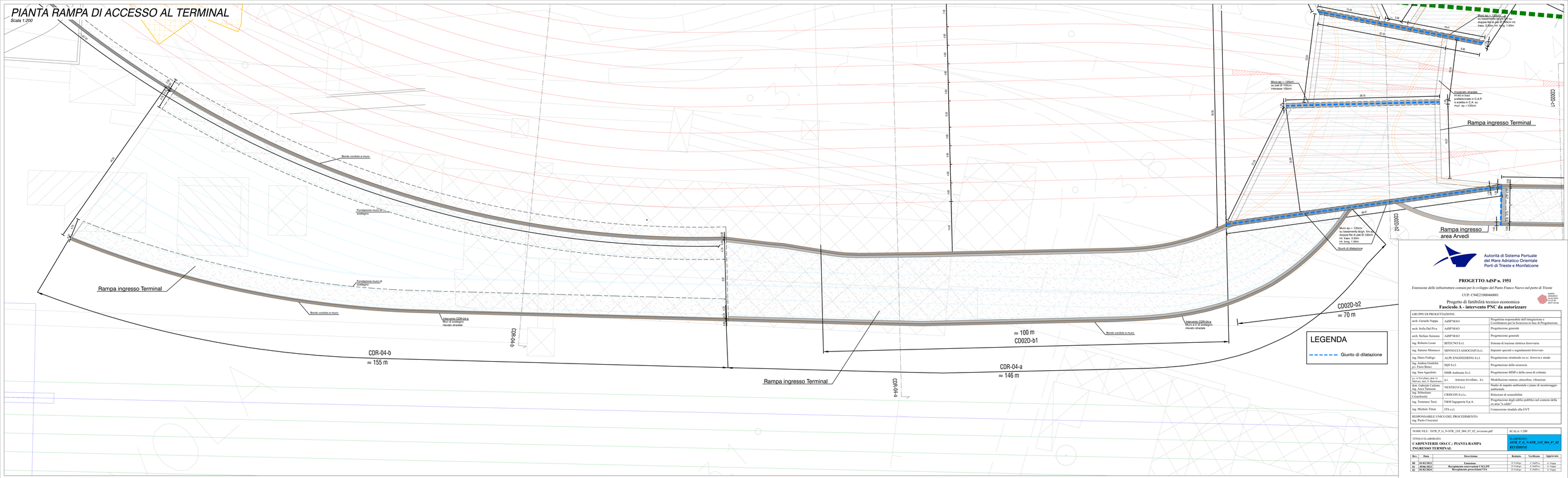

Autorità di Sistema Portuale
del Mare Adriatico Orientale
Porti di Trieste e Monfalcone

PROGETTO AdSP n. 1951

Estensione delle infrastrutture comuni per lo sviluppo del Punto Franco Nuovo nel porto di Trieste

CUP: C94E21000460001

Progetto di fattibilità tecnico economica
Fascicolo A - intervento PNC da autorizzare

GRUPPO DI PROGETTAZIONE:		
arch. Gerardo Nappa	AdSP MAO	Progettista responsabile dell'integrazione e Coordinatore per la Sicurezza in fase di Progettazione
arch. Sofia Dal Piva	AdSP MAO	Progettazione generale
arch. Stefano Semenic	AdSP MAO	Progettazione generale
ing. Roberto Leoni	BETECNO S.r.l.	Sistema di trazione elettrica ferroviaria
ing. Saturno Minnucci	MINNUCCI ASSOCIATI S.r.l.	Impianti speciali e segnalamenti ferroviari
ing. Dario Foddige	ALPE ENGINEERING S.r.l.	Progettazione strutturale su a.c. ferrovia e strade
ing. Andrea Guidolin p.i. Furio Bosco	SQS S.r.l.	Progettazione della sicurezza
ing. Sara Agostetto	HMR Ambiente S.r.l.	Progettazione MISP e della cassa di colmata
p.i. A.Trovellato, dott. G. Malvasi, dott. S. Bartolomeo	p.i. Antonio trivellato, d.i.	Modellazione rumore, atmosfera, vibrazioni
dott. Gabriele Caliolio ing. Anca Tamasan	NEXTECO S.r.l.	Studio di impatto ambientale e piano di monitoraggio ambientale
ing. Sebastiano Crisafulli	CRISCON S.r.l.u.	Relazione di sostenibilità
ing. Tommaso Tassi	F&M Ingegneria S.p.A.	Progettazione degli edifici pubblici nel contesto della ex area "a caldo"
ing. Michele Tilton	ITS s.r.l.	Connessione stradale alla GVT
RESPONSABILE UNICO DEL PROCEDIMENTO: ing. Paolo Cirescenzi		

NOME FILE: 3STR_P_G_N-STR_2AT_004_07_02_revisione.pdf	SCALA: 1:200
TITOLO ELABORATO **CARPENTERIE OO.CC.; PIANTA RAMPA INGRESSO TERMINAL**	ELABORATO ***3STR_P_G_N-STR_2AT_004_07_02_REVISIONE***

Rev.	Data	Descrizione	Redatto	Verificato	Approvato
00	**01/02/2022**	**Emissione**	D. Fodrigo	S. DalPiva	G. Nappa
01	**30/06/2022**	**Recepimento osservazioni CSLLPP**	D. Fodrigo	S. DalPiva	G. Nappa
02	**01/02/2024**	**Recepimento prescrizioni VIA**	D. Fodrigo	S. DalPiva	G. Nappa