REGIONE SICILIA
PROVINCIA DI PALERMO
COMUNE DI PETRALIA SOTTANA

PROGETTO IMPIANTO SOLARE AGRIVOLTAICO DA REALIZZARE NEL COMUNE DI PETRALIA SOTTANA (PA) CONTRADA CHIBBO', E RELATIVE OPERE DI CONNESSIONE, DI POTENZA PARI A **32.821,88 kW**, DENOMINATO **CHIBBO'**

PROGETTO DEFINITIVO

STRUMENTAZIONE URBANISTICA - PRG PETRALIA SOTTANA

livello prog.	STMG	N° elaborato	DATA	SCALA
PD	202102497	RS06ADD58	26.06.2023	

REVISIONI

REV.	DATA	DESCRIZIONE	ESEGUITO	VERIFICATO	APPROVATO

RICHIEDENTE E PRODUTTORE

HF SOLAR 12 S.r.l.

ENTE

PROGETTAZIONE

HORIZONFIRM
Viale Francesco Scaduto n°2/D - 90144 Palermo (PA)

Arch. A. Calandrino	Ing. D. Siracusa
Arch. M. Gullo	Ing. A. Costantino
Arch. S. Martorana	Ing. C. Chiaruzzi
Arch. F. G. Mazzola	Ing. G. Schillaci
Arch. G. Vella	Ing. G. Buffa
Dott. Agr. B. Miciluzzo	Ing. M. C. Musca

dario siracusa 26.07.2023 08:17:31 GMT+00:00

Il Progettista

ORDINE DEGLI INGEGNERI DELLA PROVINCIA DI AGRIGENTO — DOTT. ING. DARIO SIRACUSA — SEZ. A — Settori civile ambientale, industriale e dell'informazione — N.4742

Il Progettista

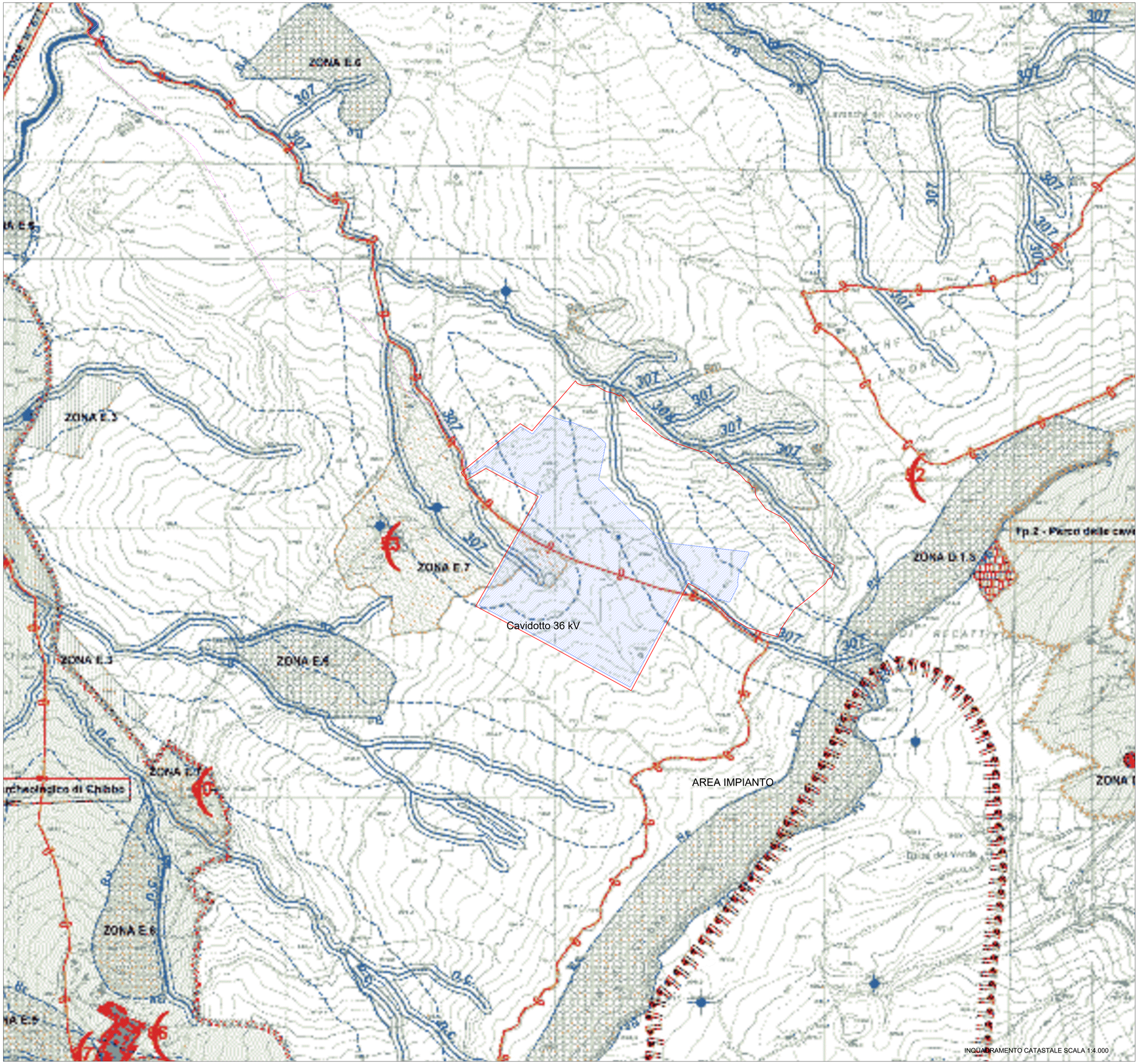

LEGENDA PRG

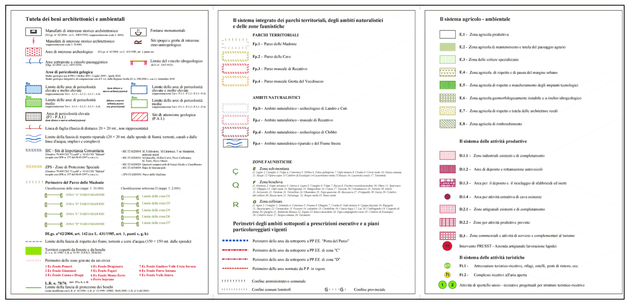

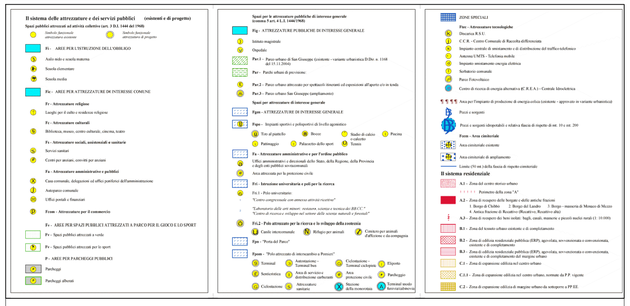

L E G E N D A

	Ingressi		Aree da rinaturalizzare		Locale trasformatore da realizzare
	Confine catastale terreni		Alberature produttive		Locale inverter da realizzare
	Fascia verde perimentrale		Viabilità esistente		Locale servizi ausiliari
	Recinzione		Linea in cavo interrato di collegamento con la cabina di raccolta da realizzare		Edifici esistenti
	Viabilità da progetto		Linea 36 kV in cavo interrato di collegamento con la SE da realizzare		Strutture fotovoltaiche subverticali (35°) - 1 P
	Canali e acquedotti		Cabina di raccolta da realizzare		SE TERNA