



REGIONE SICILIA  
 PROVINCIA DI PALERMO  
 COMUNE DI PETRALIA SOTTANA



PROGETTO IMPIANTO SOLARE AGRIVOLTAICO DA  
 REALIZZARE NEL COMUNE DI PETRALIA SOTTANA (PA)  
 CONTRADA CHIBBO', E RELATIVE OPERE DI CONNESSIONE, DI  
 POTENZA PARI A **32.821,88 kW**, DENOMINATO **CHIBBO'**

PROGETTO DEFINITIVO

CARTA DEI VINCOLI ORTOFOTO



livello prog.	STMG	N° elaborato	DATA	SCALA
PD	202102497	RS06ADD81	28.07.2023	1:25.000

REVISIONI

REV.	DATA	DESCRIZIONE	ESEGUITO	VERIFICATO	APPROVATO

RICHIEDENTE E PRODUTTORE

HF SOLAR 12 S.r.l.

ENTE

PROGETTAZIONE

**HORIZONFIRM**

Viale Francesco Scaduto n°2/D - 90144 Palermo (PA)  
 Arch. A. Calandrino Ing. D. Siracusa  
 Arch. M. Gullo Ing. A. Costantino  
 Arch. S. Martorana Ing. C. Chiaruzzi  
 Arch. F. G. Mazzola Ing. G. Schillaci  
 Arch. G. Vella Ing. G. Bufla  
 Dott. Agr. B. Miculuzzo Ing. M.C. Musca

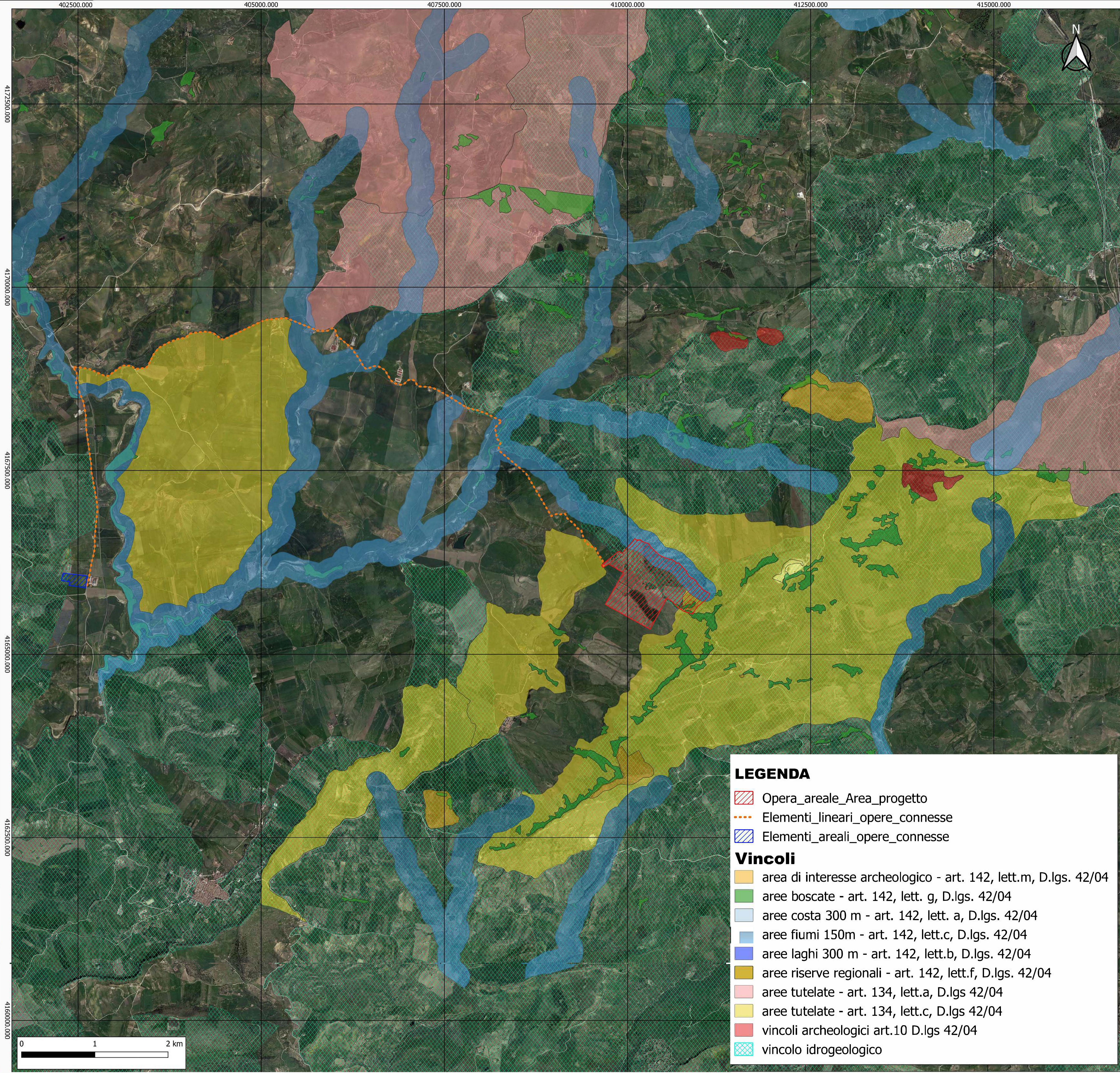
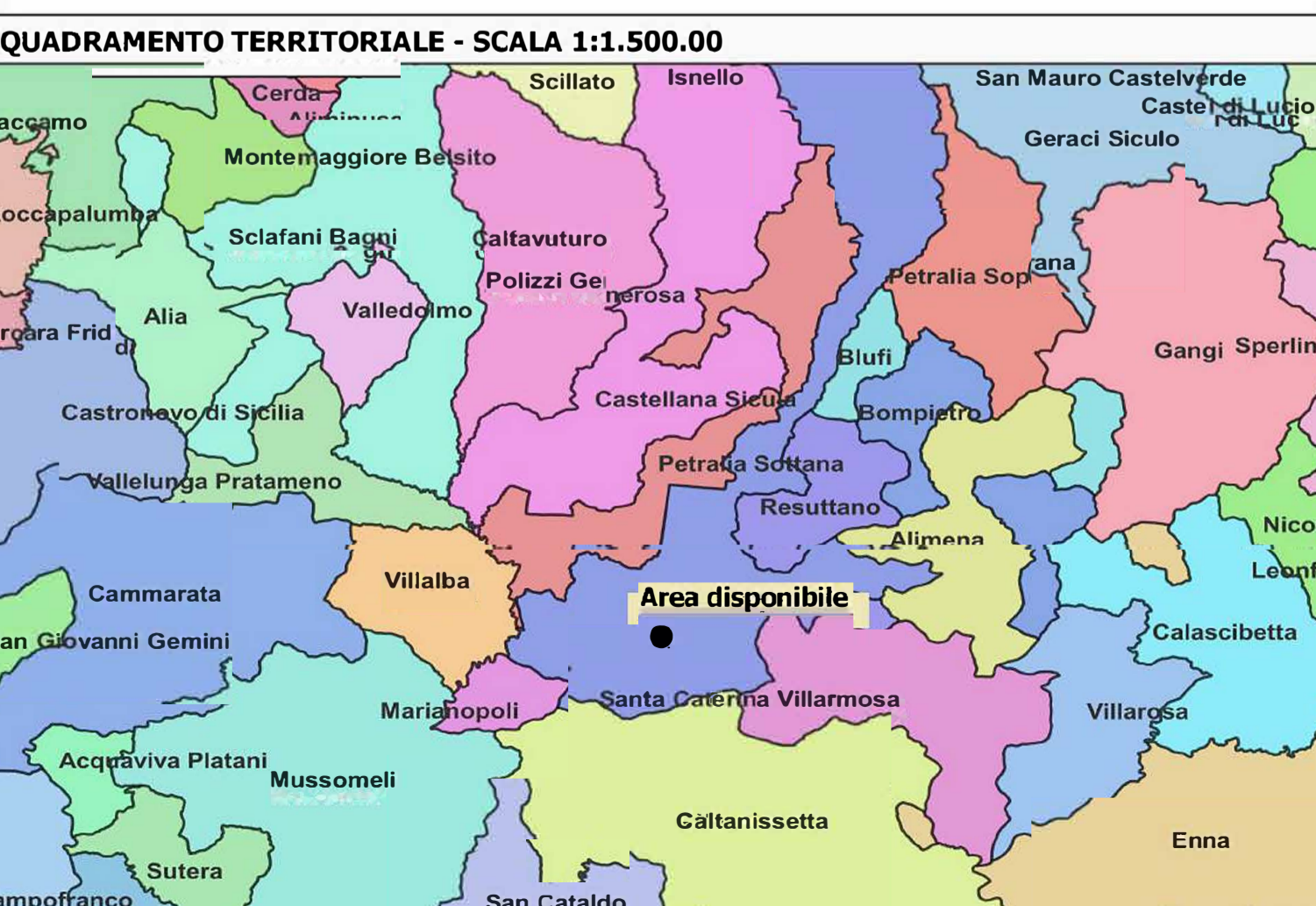

**LEGENDA**

- Opera\_areale\_Area\_progetto
- Elementi\_lineari\_opere\_connesse
- Elementi\_areali\_opere\_connesse

**Vincoli**

- area di interesse archeologico - art. 142, lett.m, D.lgs. 42/04
- aree boscate - art. 142, lett. g, D.lgs. 42/04
- aree costa 300 m - art. 142, lett. a, D.lgs. 42/04
- aree fiumi 150m - art. 142, lett.c, D.lgs. 42/04
- aree laghi 300 m - art. 142, lett.b, D.lgs. 42/04
- aree riserve regionali - art. 142, lett.f, D.lgs. 42/04
- aree tutelate - art. 134, lett.a, D.lgs 42/04
- aree tutelate - art. 134, lett.c, D.lgs 42/04
- vincoli archeologici art.10 D.lgs 42/04
- vincolo idrogeologico

