

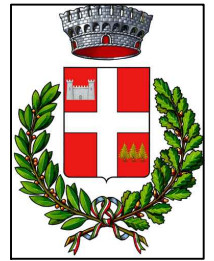

REGIONE SICILIA  
PROVINCIA DI PALERMO  
COMUNE DI PETRALIA SOTTANA



PROGETTO IMPIANTO SOLARE AGRIVOLTAICO DA  
REALIZZARE NEL COMUNE DI PETRALIA SOTTANA (PA)  
CONTRADA CHIBBO', E RELATIVE OPERE DI CONNESSIONE, DI  
POTENZA PARI A **32.821,88 kW**, DENOMINATO **CHIBBO'**

PROGETTO DEFINITIVO

REPORT FOTOGRAFICO



livello prog.	STMG	N° elaborato	DATA	SCALA
PD	202102497	RS06ADD90	26.06.2023	

REVISIONI

REV.	DATA	DESCRIZIONE	ESEGUITO	VERIFICATO	APPROVATO

RICHIEDENTE E PRODUTTORE

HF SOLAR 12 S.r.l.

ENTE

PROGETTAZIONE

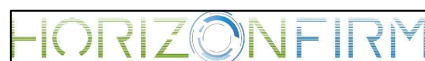

Viale Francesco Scaduto n°2/D - 90144 Palermo (PA)

Arch. A. Calandrino	Ing. D. Siracusa
Arch. M. Gullo	Ing. A. Costantino
Arch. S. Martorana	Ing. C. Chiaruzzi
Arch. F. G. Mazzola	Ing. G. Schillaci
Arch. G. Vella	Ing. G. Buffa
Dott.Agr. B. Miciluzzo	Ing. M.C. Musca



Il Progettista

Il Progettista

## DOCUMENTAZIONE FOTOGRAFICA



Figura 1 - inquadramento dell'area e coni ottici



Figura 2 - punto di vista 1

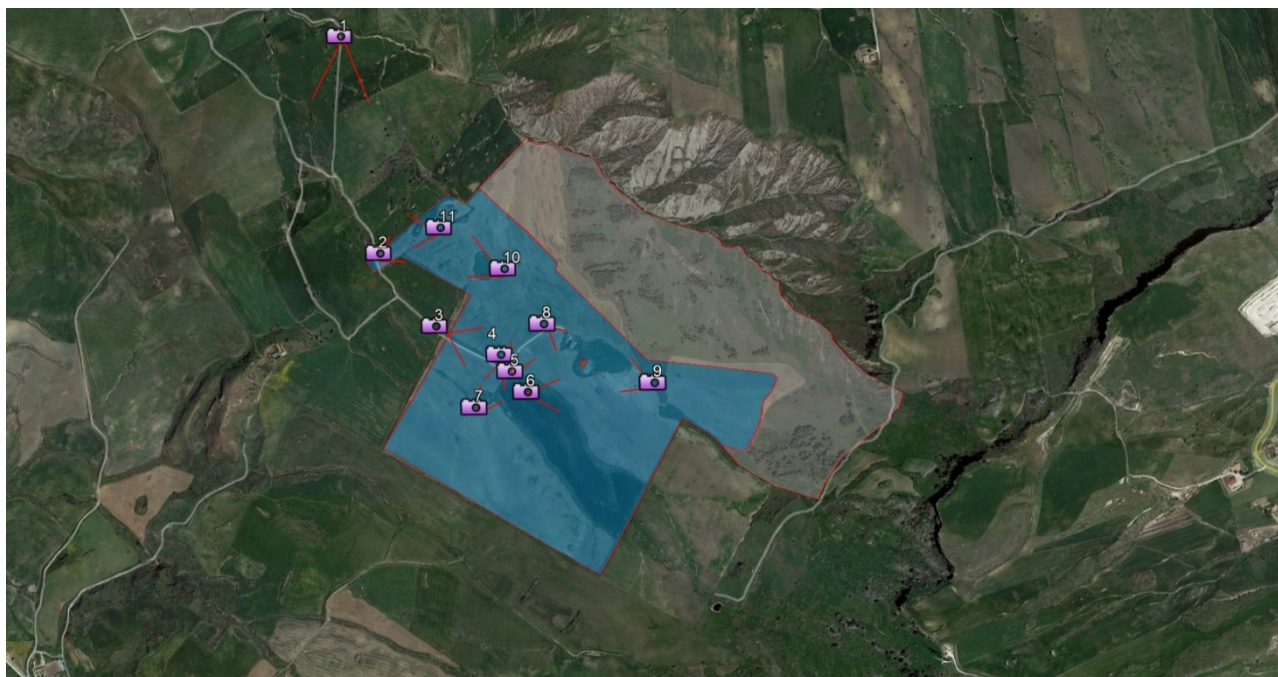

**Figura 3 - punto di vista 2**



**Figura 4 - punto di vista 3**



**Figura 5 - punto di vista 4**



**Figura 6 - punto di vista 5**



**Figura 7 - punto di vista 6**



**Figura 8 - punto di vista 7**



**Figura 9 - punto di vista 8**



**Figura 10 - punto di vista 9**



**Figura 11 - punto di vista 10**



**Figura 12 - punto di vista 11**