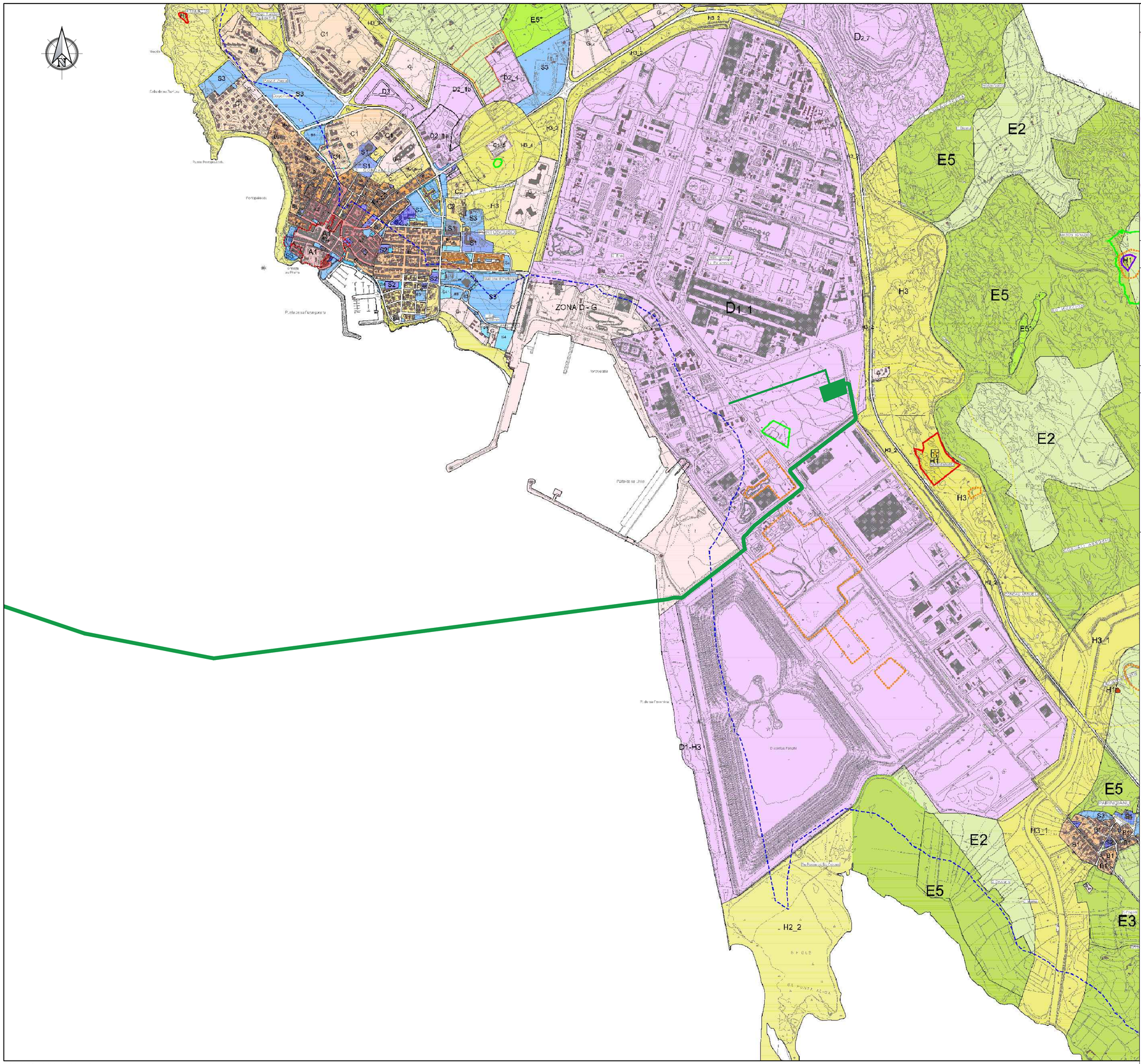

PIANTA CHIAVE

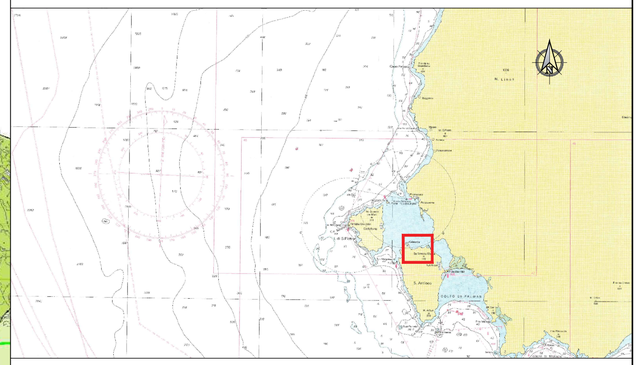

NOTE

1. TUTTE LE DIMENSIONI SONO ESPRESSE IN m SALVO DOVE DIVERSAMENTE SPECIFICATO
2. TUTTE LE QUOTE ALTIMETRICHE SONO ESPRESSE IN m l.m.m.
3. TUTTE LE COORDINATE SONO RIFERITE AL SISTEMA UTM-WGS84 ZONA 32N

LEGENDA

- ZONA E3 - Aree non caratterizzate da un valore paesaggistico-fruitativo rilevante e aree agricole e residenziali
- ZONA E5 - Aree marginali per l'attività agricola nelle quali viene esercitata l'allevamento di generale carattere antagonistico e pastorale
- ZONA E5* - Aree marginali per l'attività agricola nelle porzioni interessate anche di attività estrattiva.
- ZONA E5** - Aree marginali per l'attività agricola nelle quali viene esercitata l'allevamento di generale carattere antagonistico e pastorale necessarie, nella quasi totalità dei casi, per piccole aziende aventi tipico la residenza in loco e costituenti presidio ambientale.
- ZONA F4 - Nuove aree turistiche
- ZONA G1 - Attrezzature di servizio
- ZONA G2 - Parchi, strutture per lo sport e il tempo libero
- ZONA G0 - Aree Portuale
- ZONA H1 - Zona archeologica
- ZONA H2 - Zona di pregio paesaggistico
- ZONA H3 - Zone di salvaguardia ambientale
- ZONA G1_5 Area di rispetto - Cimiteriale
- ZONA A1 - Tessuti urbani con rilevanti tracce dell'originario impianto storico-urbanistico e architettonico – nuclei edificati monumentali di elevato valore storico-artistico
- ZONA A2 - Tessuti urbani alterati e/o non riconoscibili a livello edilizio ed infrastrutturale
- ZONA B1 - Completamento residenziale - espansioni fino agli anni '50
- ZONA B2 - Completamento residenziale - espansioni da completare e/o riqualificare
- ZONA C1 - Espansioni pianificate
- ZONA C2 - Edificato spontaneo e/o completamento residenziale
- ZONA C3 - Espansioni in programma
- ZONA D1 - Insediamenti industriali
- ZONA D2 - Insediamenti produttivi commerciali e artigianali
- ZONA D3 - Grandi centri commerciali
- ZONA E1 - Aree caratterizzate da una produzione agricola tipica e specializzata (viticoltura e delle colture pregiate dello Cuore Nuorese)
- ZONA E2 - Aree produttive caratterizzate per la forzatura agricola e produttiva e l'impronta ambientale e di produzione del vino
- ZONA S1 - Pubblica istruzione
- ZONA S2 - Attrezzature interesse comune
- ZONA S3 - Verde urbano, parchi, sport
- ZONA S4 - Parcheggi pubblici
- FASCIA DEI 300mt
- PERIMETRO DI TUTELA INTEGRALE BENI EX TABELLA N. 7
- PERIMETRO DI TUTELA CONDIZIONATA BENI EX TABELLA N. 7
- BENI ARCHEOLOGICI VINCOLATI CON DECRETO
- PERIMETRO DI TUTELA CONDIZIONATA BENI EX TABELLA N. 10
- PERIMETRO DI TUTELA INTEGRALE BENI EX TABELLA N. 11
- PERIMETRO DI TUTELA CONDIZIONATA BENI EX TABELLA N. 11
- CENTRO MATRICE COME DA DETERMINA N° 147/DG DEL 19/12/2007
- Progetto

0 0,2 0,4 0,6 0,8 1,0Km

WINDALFA

PROGETTO PRELIMINARE DI UN IMPIANTO EOLICO OFF SHORE AL LARGO DELLE COSTE DELLA REGIONE SARDEGNA DELLA POTENZA COMPLESSIVA DI 945 MW CON SISTEMA DI ACCUMULO DI 360MWh

PROGETTO PRELIMINARE

COMMITTENTE: WIND ALFA SRL

PROGETTISTA:

TECHNITAL

DIRETTORE TECNICO
Dott. Ing. Simone Venturini

TITOLO ELABORATO:

Inquadramento su strumenti paesaggistici
Piano Urbanistico Comunale (PUC)

ELABORATO n° : GE-D-023
NOME FILE : BI032R-PP-TAVOLE DA 001-023.DWG
SCALA : 1:10000
DATA : Luglio 2023

REVISIONE N.	DATA	DESCRIZIONE	ELABORATO	CONTROLLATO	APPROVATO
00	Luglio 2023	Emissione	R. Minoia	A. Pomes	S. Venturini
01					
02					
03					
04					

A TERMINE DI LEGGE CI RISERVIAMO LA PROPRIETA' DI QUESTO ELABORATO CON DIVIETO DI RIPRODURLO RENDENDOLO NOTO A TERZI ANCHE PARZIALMENTE SENZA NOSTRA AUTORIZZAZIONE

FORMATO A1 (841 x 594 mm)