Firmato digitalmente da:
Loscalzo Angela
Firmato il 14/11/2023 18:52
Seriale Certificato: 1837250
Valido dal 29/10/2022 al 29/10/2025
Ordine Architetti Provincia Potenza CA

REGIONE BASILICATA

COMUNE DI FORENZA

IMPIANTO AGROVOLTAICO

PROGETTO REALIZZAZIONE IMPIANTO AGRIVOLTAICO E RELATIVE OPERE DI CONNESSIONE IN AGRO FORENZA E PALAZZO S. GERVASIO – PZ

LOCALITÀ TUFAROLI

POTENZA NOMINALE 19,99 MW

N° ALLEGATO
A.12.a.14a

Profili longitudinali altimetrici - Viabilità

COMMITTENTE
EMMEUNO SOLAR S.R.L.
VIA MELCHIORRE GIOIA 8
20124 MILANO (MI)
P.IVA 02136290760

Il Tecnico
Arch. Angela Loscalzo
Ordine degli Architetti della provincia di Potenza al n. 1148 sez. A
Pec: angela.loscalzo@pec.basilicatanet.it

DATA: OTTOBRE 2023
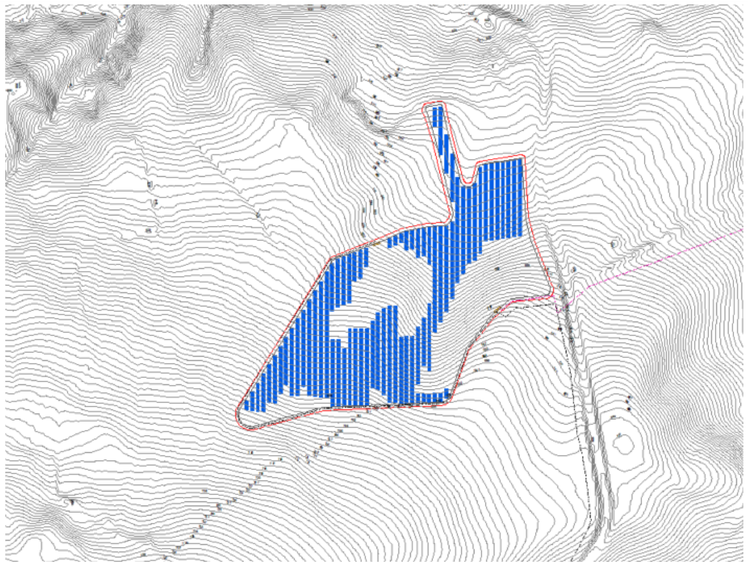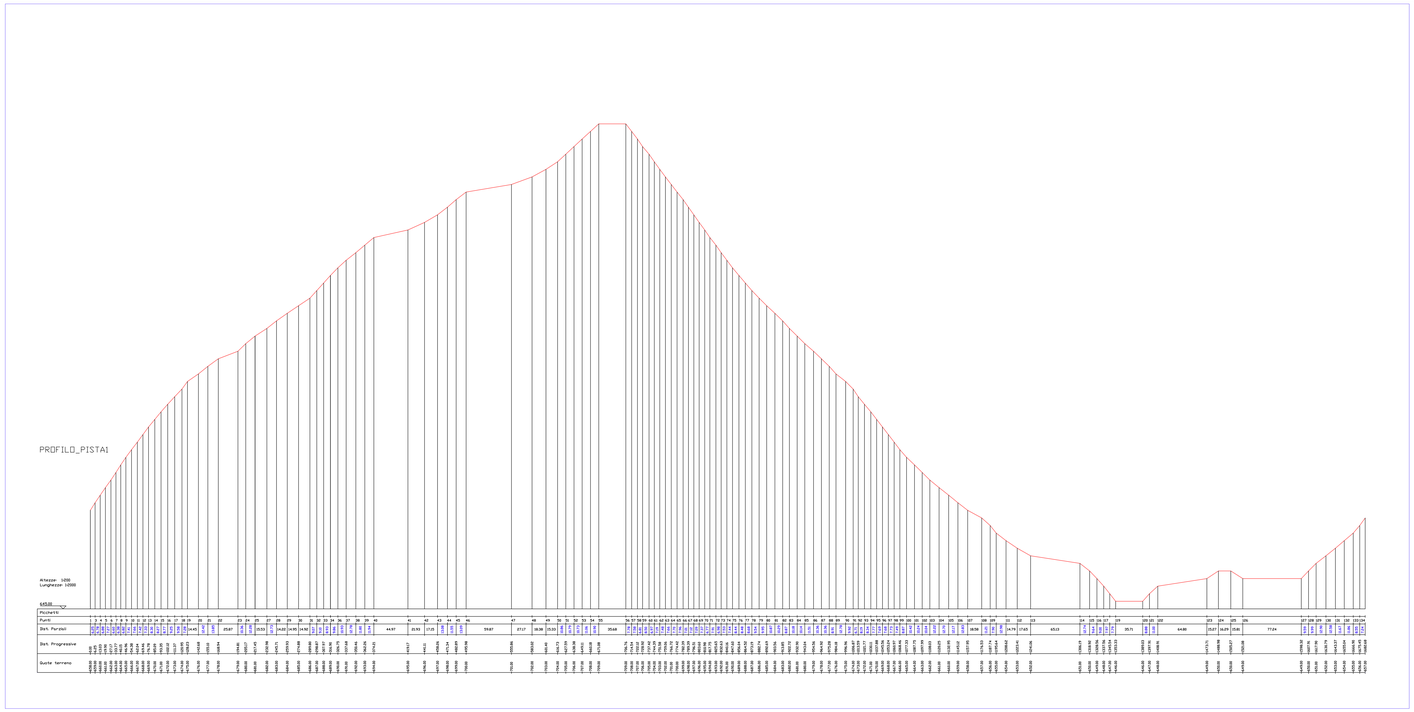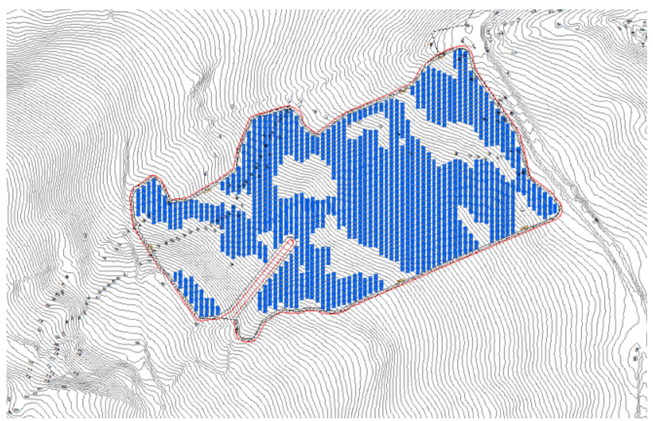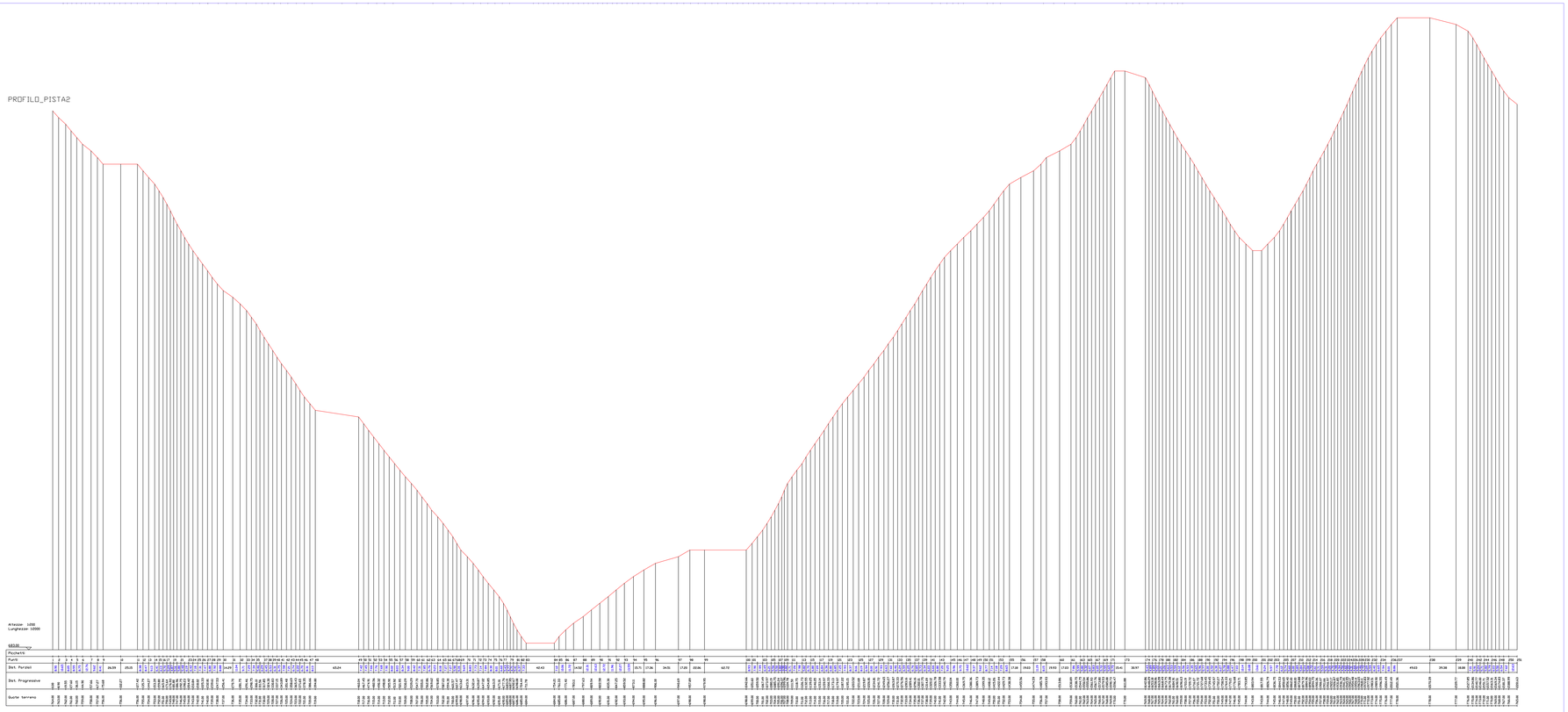
Rev n°1