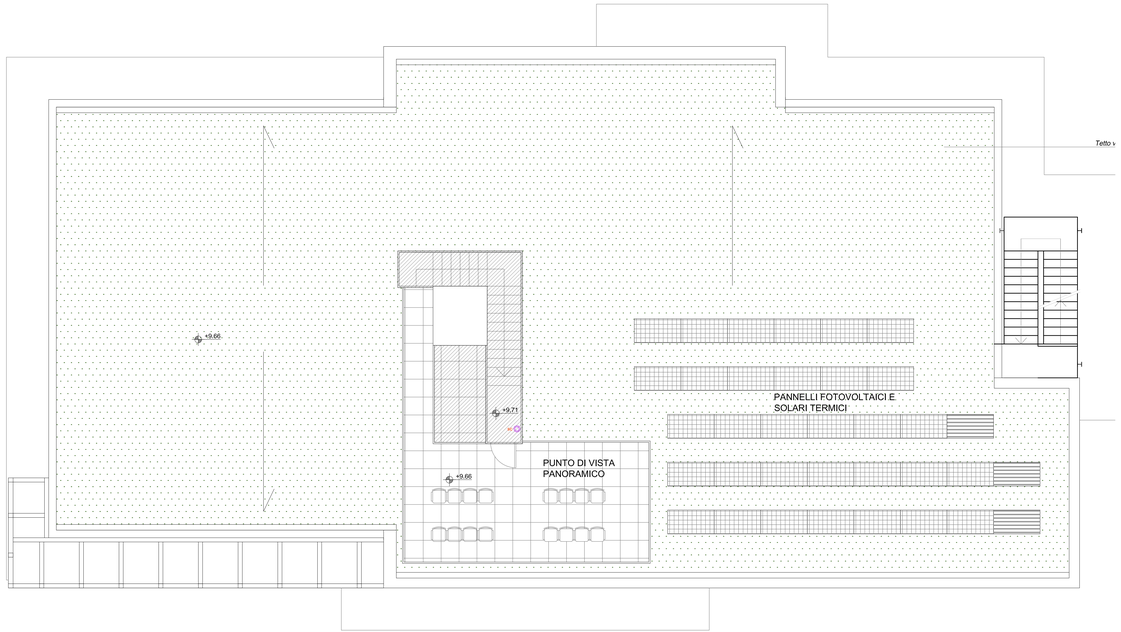

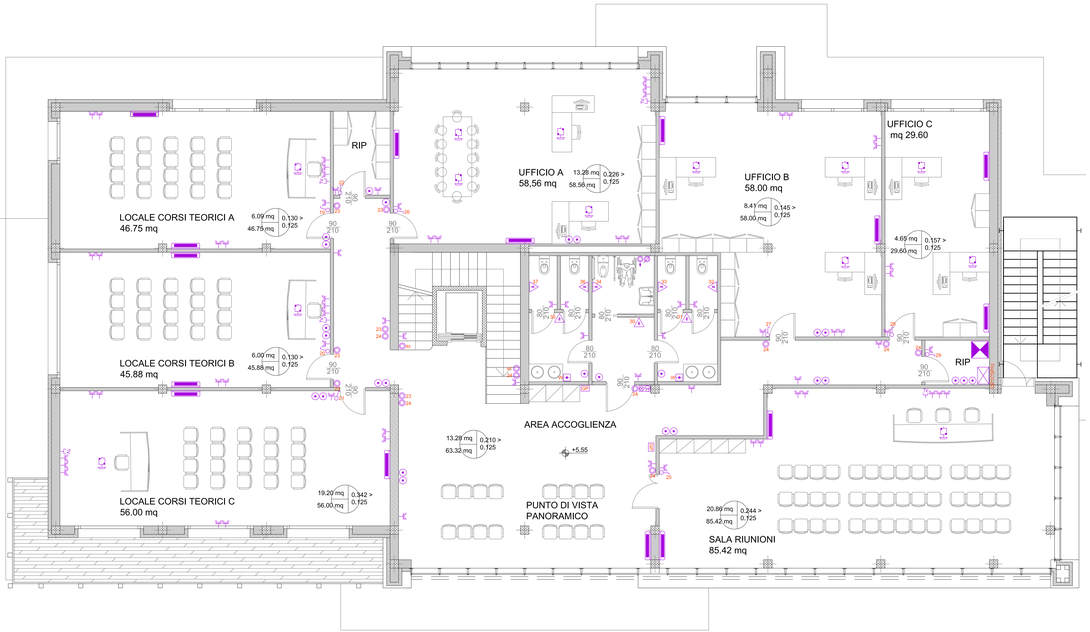

LEGENDA

Simbolo	Descrizione
	Quadro elettrico
	Armadio dati
	Centrale impianto antiintrusione
	Centrale impianto rivelazione incendi
	Alimentatore impianto rivelazione incendi
	Scatola di derivazione ad incasso
	Scatola di derivazione installata nel controsoffitto
	Scatola di derivazione a parete
	Conduttura in tubazione PVC annegata nella muratura
	Conduttura ascendente/discendente
W	Punto d'alimentazione asciugamano tramite spina
P	Punto d'alimentazione portone
C	Punto d'alimentazione pompa di calore
	Punto d'alimentazione ventilconvettore tramite spina
	Presa UNEL 10/16A in scatola ad incasso
	Interruttore in scatola ad incasso
	Deviatore in scatola ad incasso
	Pulsante in scatola ad incasso
	Rilevatore di presenza
	Gruppo prese (vedere particolare)
	Torretta a pavimento (vedere particolare)
	Postazione videocitofonica interna
	Postazione videocitofonica esterna
	Allarme ottico e acustico impianto chiamata disabili
	Pulsante di annullo impianto chiamata disabili
	Pulsante a tirante impianto chiamata disabili
	Presa TV
	Presa dati RJ45
	Inserttore impianto antiintrusione

REGIONE PIEMONTE
COMUNE DI AVIGLIANA
PROVINCIA DI TORINO

PROGETTAZIONE PER LA RILOCALIZZAZIONE DI UNA PISTA DI GUIDA SICURA SITA IN AREA AUTOPORTO DI SUSA (TO)

Codice generale	Codice dell' opera	Lotto	Livello di progettazione	Area di progettazione	Numero elaborato	Tipo documento	Versione
Cconspa	001	0	D	E	015	Pianta	1-13

IL COMMITTENTE : CONSEPI S.p.A.

I PROGETTISTI (A.T.I.) :

Ing. Valter RIPAMONTI (Capogruppo)
Studio DUEPUNTODIECI Associati
Studio ESSEBI Ingegneria
Ing. Enrico GUIOT
Ing. Stefano COALOVA

dueppuntodieci associati
Studio Ingegneria Associati
Studio Essebi Ingegneria
Stefano Coalova
Ingegneria Impiantistica

Capogruppo di progettazione :	Ing. Valter RIPAMONTI	
Responsabile area di progettazione :	Ing. Enrico GUIOT	
Redattore :	Ing. Enrico GUIOT	

TIMBRI E FIRME:

Ing. Valter RIPAMONTI
Ing. Enrico GUIOT
Ing. Stefano COALOVA

PROGETTO DEFINITIVO
ai sensi del d.lgs163/06 allegato XXI

OGGETTO
IMPIANTI ELETTRICI ED ILLUMINAZIONE
DISTRIBUZIONE A PAVIMENTO PIANO PRIMO CENTRO SERVIZI

VERS.	MODIFICHE	DATA	SCALA
0	Prima consegna	04 Novembre 2013	1:50
1	Seconda consegna	22 Novembre 2013	CUP C11J05000030001
2			
3			
4			