

CARTOGRAFIA VINCOLI EX D.LGS 42/2004

Adduttore II tratto (dalla prog. km 18+700 alla prog. km 22+600) Scala 1:10.000

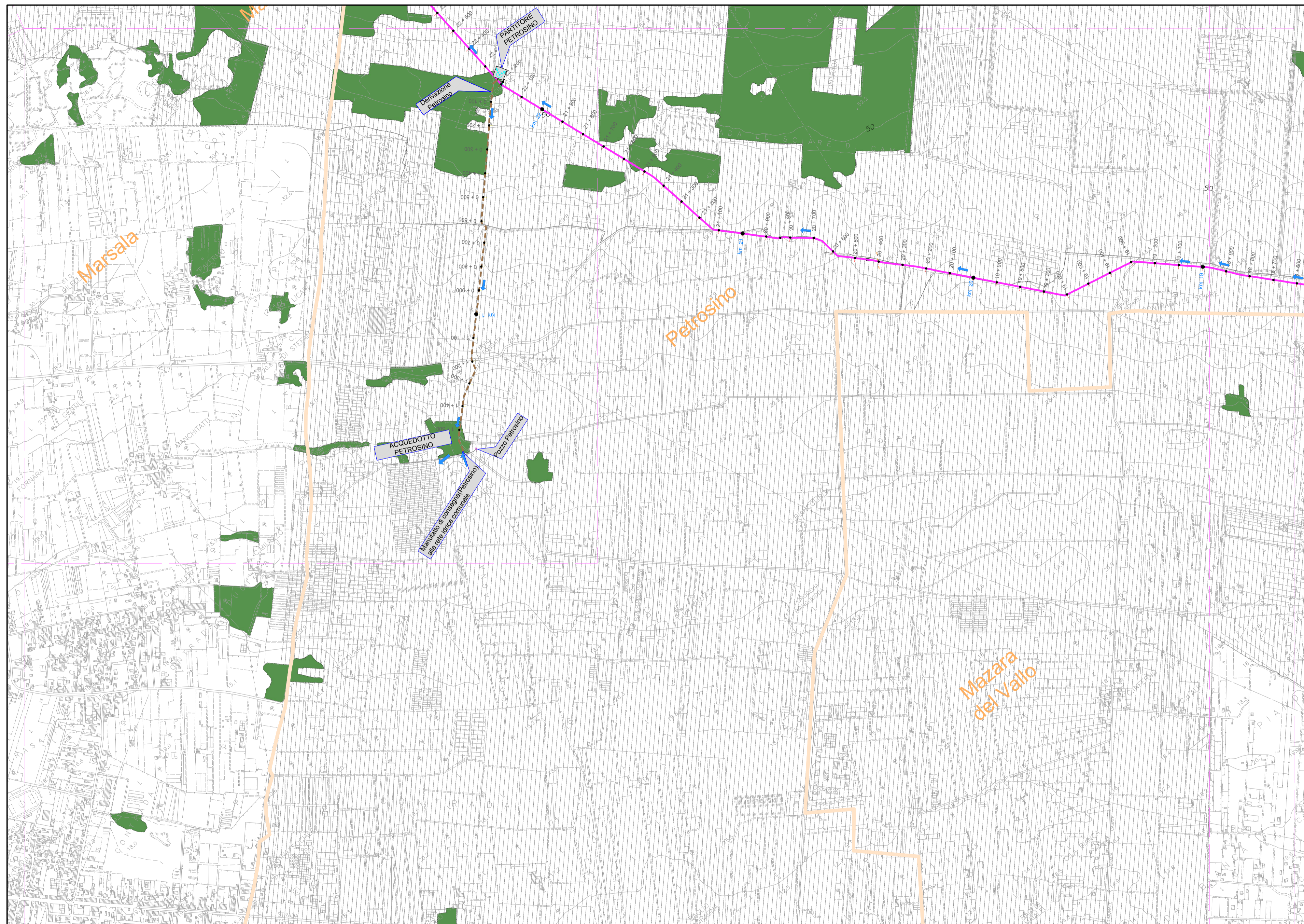

LEGENDA VINCOLI EX D.LGS 42/2004 E S.M.I.

- | | | | |
|--|--|--|---|
| | Vincolo archeologico art. 10, D.lgs. 42/04 | | Fiumi, torrenti e corsi d'acqua e relative sponde epr una fascia di 150 m art. 142, comma 1, lett. c, D.lgs. 42/04 |
| | Aree e siti di interesse archeologico art. 142, comma 1, lett. m, D.lgs. 42/04 | | Territori costieri compresi entro i 300 m dalla battigia art. 142, comma 1, lett. a, D.lgs. 42/04 |
| | Ulteriori immobili ed aree specificatamente individuati a termini dell'art. 136 e sottoposti a tutela del Piano Paesaggistico art. 134, lett. c, D.lgs 42/04 | | Territori ricoperti da boschi o sottoposti a vincolo di rimboscimento art. 142, comma 1, lett. g, D.lgs. 42/04 |
| | Territori con termini ai laghi compresi in una fascia di 300 m dalla battigia art. 142, comma 1, lett. b, D.lgs. 42/04 | | Parchi e le riserve nazionali o regionali, nonché i territori di protezione esterna dei parchi art. 142, comma 1, lett. f, D.lgs. 42/04 |
| | Zone umide incluse nell'elenco previsto dal d.P.R. 13 marzo 1976, n. 448 art. 142, comma 1, lett. i, D.lgs 42/04 | | |



LEGENDA

ADDUTTORI PRINCIPALI	SIMBOLI IDRAULICI
Condotta in progetto ghisa DN 600	Serbatoio
Condotta in progetto ghisa DN 500	Direzione flusso
Condotta in progetto ghisa DN 500 con rivestimento	Manufatto di misura
Condotta in progetto acciaio DN 500	Manufatto di partizione
Condotta in progetto acciaio DN 600	
DIRAMAZIONI	SIMBOLI DI TRACCIAMENTO CONDOTTA
Condotta in progetto ghisa DN 500	Chilometrica
Condotta in progetto ghisa DN 300	Etmometrica
Condotta in progetto acciaio DN 300	
Condotta in progetto ghisa DN 250	CONFINE COMUNALE
Condotta in progetto acciaio DN 250	
Condotta in progetto ghisa DN 150	

Siciliacque S.p.A.

Via Vincenzo Orsini, 13 - 90139 Palermo C.F./P.IVA:05216080829
e-mail: siciliacque@siciliacquespa.it PEC: siciliacque@siciliacquespa.com

Interventi per il potenziamento del sistema idrico della Sicilia sud - occidentale

Adduzione da Montescuro ovest per Mazara, Petrosino, Marsala

PROGETTO ESECUTIVO

CUP: C21B21012820001
PNRR-M2C4-I4.1-A2-53

IMPRESSE ESECUTRICI:

(Mandante) **INGALLINA**
Via Del Grande Archivio n°32
80138 Napoli
Tel. 081 6232923
ingallinar@legalmail.it

(Mandante) **idroambiente**
Corso Garibaldi n°259
80055 Portici (NA)
Tel. 0824 947519
idroambiente@egn.legalmail.it

(Mandatario) **CEBAT**
Via Angelo Banti n°6
00138 Roma
Tel. 06 85588146
info@cebat.it

GRUPPO DI PROGETTAZIONE:

COORDINAMENTO:
Ing. Maurizio Carino
Ing. Nicola D'Alessandro
Ing. Domenico D'Alessandro (RS)

STRUTTURE:
Ing. Giuseppe Ferraro
Ing. Giuseppe Limbici
Ing. Maurizio Carino

IDRAULICA:
Ing. Maurizio Carino
Ing. Luigi Di Natali
Ing. Marina Carlini
Ing. Dino Carlini

GEOLOGIA:
Dott. Geol. Massimo Carino
Dott. Geol. Francesco Margaria
Dott. Geol. Giuseppe Salvaggio

GEO TECNICA:
Ing. Domenico D'Alessandro (RS)
Ing. Raimondo D'Alessandro
Geom. Raimondo Ferula

SICUREZZA:
Ing. Alberto Colucci
Ing. Desiderio Carlini
Ing. Daniele Vinti

AMBIENTE:
Arch. Carmelo Carino
Ing. Valeria Carino
Ing. Claudia Carino

COMPUTO:
Geom. Giovanni La Rocca
Ing. Mariastella Meserese
Geom. Andrea Vaccaro

RESPONSABILE DELLA PROGETTAZIONE:
Ing. Maurizio Carino
(Ordine degli Ingegneri della Prov. di Agrigento n°A628)

IL R.U.P.:
Ing. Vincenzo Sferruzza
(Ordine degli Ingegneri della Prov. di Palermo n°3895)

Elaborato

Classe 2
ELABORATI GRAFICI GENERALI

CARTOGRAFIA VINCOLI EX D.LGS 42/2004
Adduttore II tratto (dalla prog. km 18+700 alla prog. km 22+600)

N. Tavola
2.9.9

Revisioni	N°	DESCRIZIONE	DATA
	1° emissione		Dicembre 2023
	2° emissione		
	3° emissione		

Formato
A1
Scala
1:10.000