

CARTOGRAFIA CON REGIMI NORMATIVI PIANI PAESAGGISTICI

Adduttore I tratto (dalla prog. km 9+200 alla prog. km 14+700) Scala 1:10.000

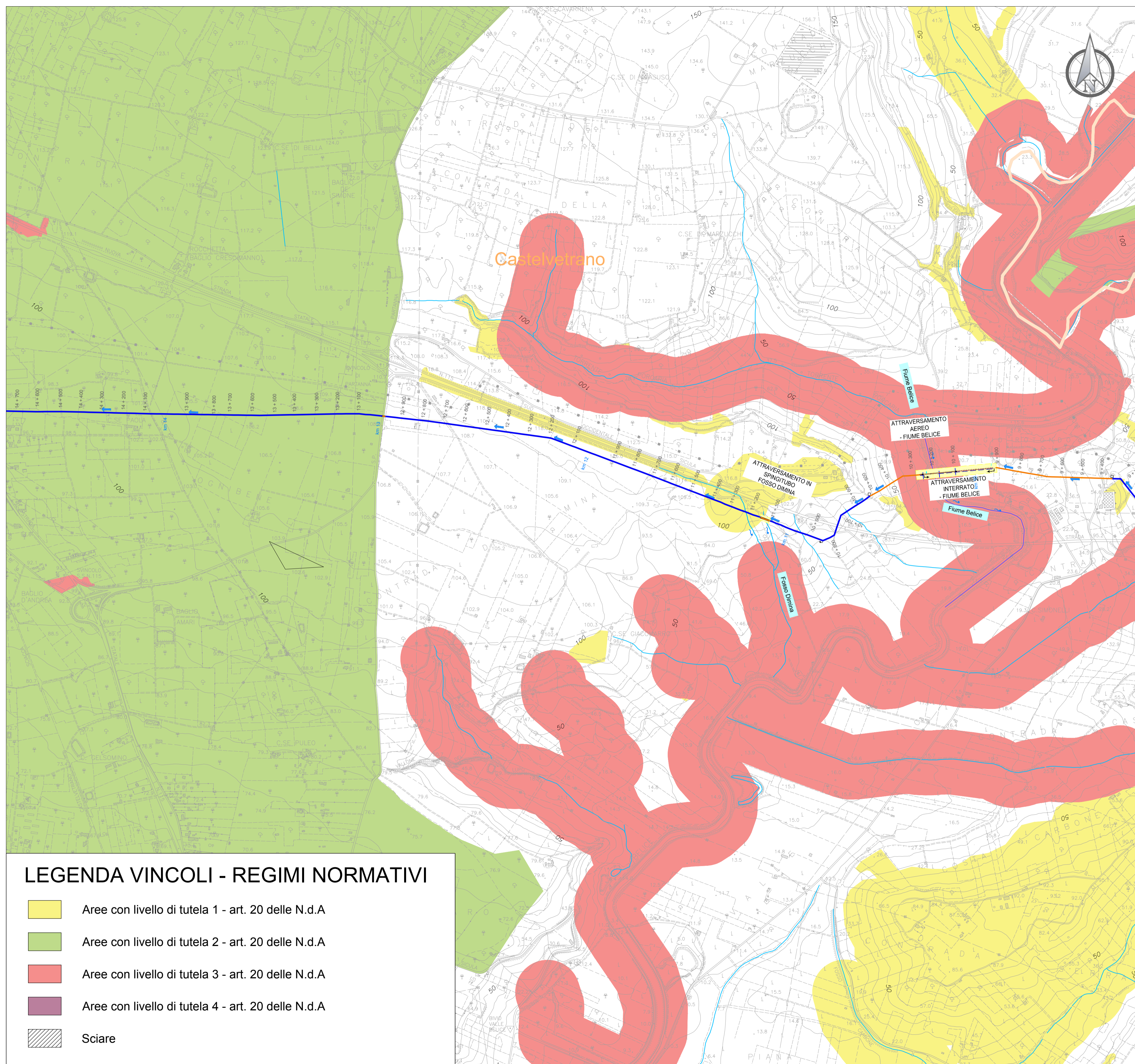

LEGENDA VINCOLI - REGIMI NORMATIVI

- Aree con livello di tutela 1 - art. 20 delle N.d.A
- Aree con livello di tutela 2 - art. 20 delle N.d.A
- Aree con livello di tutela 3 - art. 20 delle N.d.A
- Aree con livello di tutela 4 - art. 20 delle N.d.A
- Sciare



LEGENDA

ADDUTTORI PRINCIPALI	SIMBOLI IDRAULICI
 Condotta in progetto ghisa DN 600	 Serbatoio
 Condotta in progetto ghisa DN 500	 Direzione flusso
 Condotta in progetto ghisa DN 500 con rivestimento	 Manufatto di misura
 Condotta in progetto acciaio DN 500	 Manufatto di partizione
 Condotta in progetto acciaio DN 600	
DIRAMAZIONI	SIMBOLI DI TRACCIAMENTO CONDOTTA
 Condotta in progetto ghisa DN 500	 Chilometrica
 Condotta in progetto ghisa DN 300	 Ettometrica
 Condotta in progetto acciaio DN 300	
 Condotta in progetto ghisa DN 250	
 Condotta in progetto acciaio DN 250	
 Condotta in progetto ghisa DN 150	
	CONFINE COMUNALE
	

Finanziato dall'Unione europea
NextGenerationEU

Mims
Ministero delle Infrastrutture
e della Mobilità Sostenibile

Siciliacque S.p.A.

Via Vincenzo Orsini, 13 - 90139 Palermo C.F./P.IVA: 05216080829
e-mail: siciliacque@siciliacquespa.it PEC: siciliacque@siciliacquespa.com

Interventi per il potenziamento del sistema idrico della Sicilia sud - occidentale

Adduzione da Montescuro ovest per Mazara, Petrosino, Marsala

PROGETTO ESECUTIVO

CUP: C21B21012820001
PNRR-M2C4-I4.1-A2-53

IMPRESSE ESECUTRICI:

(Mandante) **INGALLINA**
Via Del Grande Archivio n°32
80138 Napoli
Tel. 081 6233023
ingallinasrl@ingallina.it

(Mandante) **Idroambiente s.r.l.**
Corso Garibaldi n°259
80055 Portici (NA)
Tel. 0824 947515
idroambiente@idroambiente.it

(Mandataria) **CEBAT**
Via Angelo Banti n°6
00138 Roma
Tel. 06 85581146
info@cebat.it

RESPONSABILE DELLA PROGETTAZIONE:

COORDINAMENTO:
Ing. Maurizio Carino
Ing. Nicola D'Alessandro
Ing. Domenico D'Alessandro (83)

STRUTTURE:
Ing. Giuseppe Ferraro
Ing. Giuseppe Limbici
Ing. Manuela Carino

IDRAULICA:
Ing. Maurizio Carino
Ing. Luigi Di Natali
Ing. Marina Carino
Ing. Dino Carino

GEOLOGIA:
Dott. Geol. Massimo Carino
Dott. Geol. Francesco Margarete
Dott. Geol. Giuseppe Salvaggio

GEOTECNICA:
Ing. Domenico D'Alessandro (82)
Ing. Raimondo D'Alessandro
Geom. Raimondo Ferula

SICUREZZA:
Ing. Alberto Colucci
Ing. Desiderio Carino
Ing. Daniele Vinti

AMBIENTE:
Arch. Carmelo Carino
Ing. Valeria Carino
Ing. Claudia Carino

COMPUTO:
Geom. Giovanni La Rocca
Ing. Mariateresa Menesiere
Geom. Andrea Vaccaro

GRUPPO DI PROGETTAZIONE:

INGALLINA
Via Artemide n°3
92100 Agrigento
Tel. 0922 421007
dell'ingegneria@pec.it

RESPONSABILE DELLA PROGETTAZIONE:

Ing. Maurizio Carino
(Ordine degli Ingegneri della Prov. di Agrigento n°A628)

IL R.U.P.:
Ing. Vincenzo Sferuzza
(Ordine degli Ingegneri della Prov. di Palermo n°3895)

SICILIACQUE S.p.A.
Il responsabile del procedimento
Ing. Vincenzo Sferuzza

Elaborato

CARTOGRAFIA CON REGIMI NORMATIVI PIANI PAESAGGISTICI
Adduttore I tratto (dalla prog. km 9+200 alla prog. km 14+700)

Classe 2
ELABORATI GRAFICI GENERALI

N. Tavola
2.10.3

Revisioni	N°	DESCRIZIONE	DATA	Formato
	1° emissione		Dicembre 2023	A1
	2° emissione			Scala
	3° emissione			1:10.000