

CARTOGRAFIA CON REGIMI NORMATIVI PIANI PAESAGGISTICI - Adduttore II tratto (dalla progr. km 2+800 alla progr. km 8+400) e diramazione Mazara 1 (dalla progr. 0+000 km alla progr. Km 2+800) Scala 1:10.000

LEGENDA VINCOLI - REGIMI NORMATIVI

- Aree con livello di tutela 1 - art. 20 delle N.d.A
- Aree con livello di tutela 2 - art. 20 delle N.d.A
- Aree con livello di tutela 3 - art. 20 delle N.d.A
- Aree con livello di tutela 4 - art. 20 delle N.d.A
- Sciare

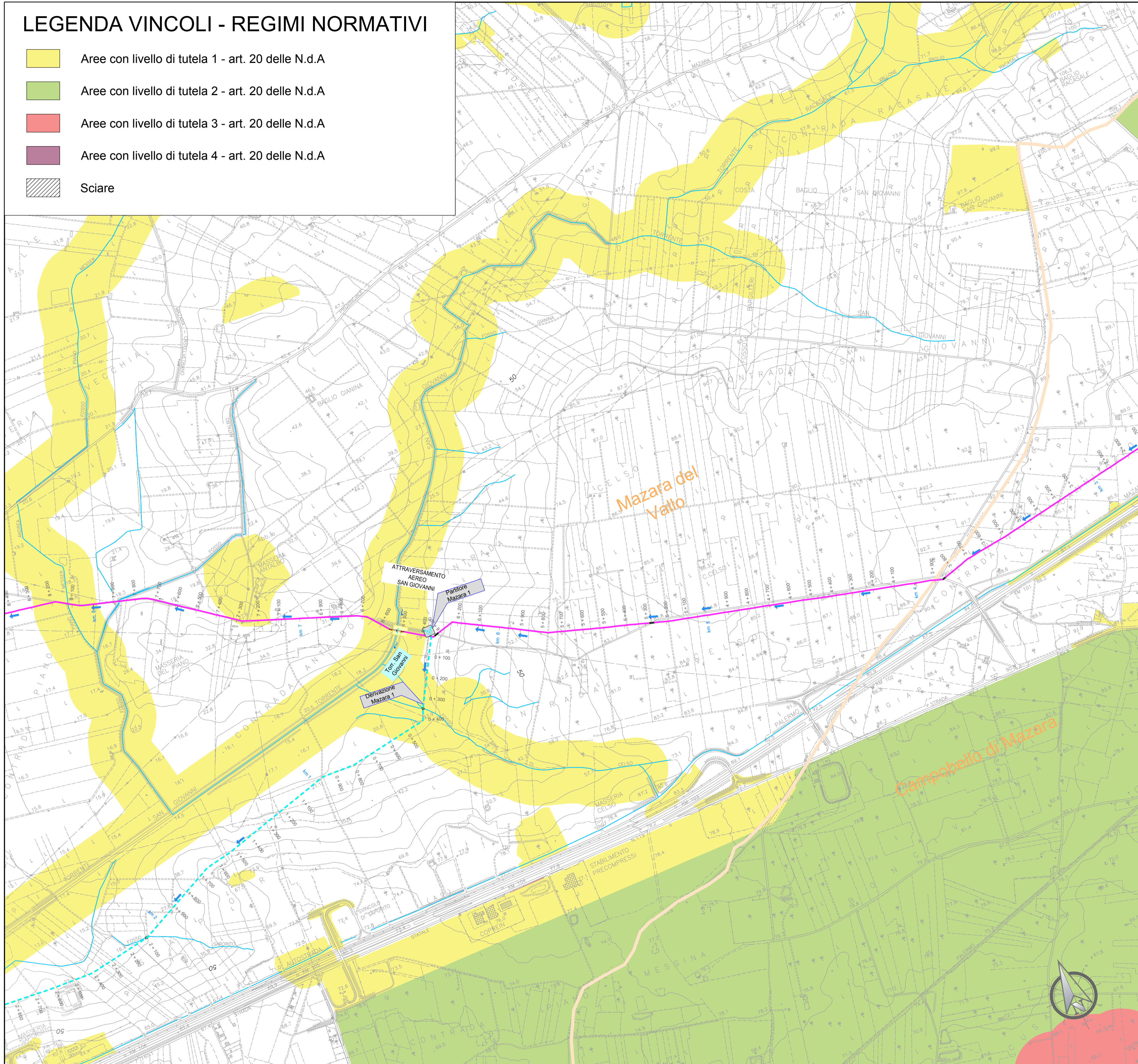

LEGENDA

ADDUTTORI PRINCIPALI

- Condotta in progetto ghisa DN 600
- Condotta in progetto ghisa DN 500
- Condotta in progetto ghisa DN 500 con rivestimento
- Condotta in progetto acciaio DN 500
- Condotta in progetto acciaio DN 600

DIRAMAZIONI

- Condotta in progetto ghisa DN 500
- Condotta in progetto ghisa DN 300
- Condotta in progetto acciaio DN 300
- Condotta in progetto ghisa DN 250
- Condotta in progetto acciaio DN 250
- Condotta in progetto ghisa DN 150

SIMBOLI IDRAULICI

- Serbatoio
- Direzione flusso
- Manufatto di misura
- Manufatto di partizione

SIMBOLI DI TRACCIAMENTO CONDOTTA

- Chilometrica
- Ettometrica

CONFINE COMUNALE

-

Finanziato dall'Unione europea
NextGenerationEU

Mims
Ministero delle Infrastrutture
e della Mobilità Sostenibile

Siciliacque S.p.A.

Via Vincenzo Orsini, 13 - 90139 Palermo C.F./P.IVA: 05216080829
e-mail: siciliacque@siciliacquespa.it PEC: siciliacque@siciliacquespa.com

Interventi per il potenziamento del sistema idrico della Sicilia sud - occidentale

Adduzione da Montescuro ovest per Mazara, Petrosino, Marsala

PROGETTO ESECUTIVO

CUP: C21B21012820001
PNRR-M2C4-I4.1-A2-53

<p>IMPRESSE ESECUTRICI:</p> <p>(Mandante) INGALLINA Via Del Grande Archivio n°32 80138 Napoli Tel. 081 623293 ingallina@ingallina.it</p>	<p>(Mandante) Idroambiente s.r.l. Corso Garibaldi n°259 80055 Portici (NA) Tel. 0824 947515 idroambiente@idroambiente.it</p>	<p>(Mandatario) CEBAT Via Angelo Banti n°6 00138 Roma Tel. 06 85581146 info@cebat.it</p>
--	---	---

<p>GRUPPO DI PROGETTAZIONE:</p> <p>COORDINAMENTO: Ing. Maurizio Carino Ing. Nicola D'Alessandro Ing. Domenico D'Alessandro (IS)</p> <p>STRUTTURE: Ing. Giuseppe Ferraro Ing. Giuseppe Limbici Ing. Manuela Carino</p> <p>IDRAULICA: Ing. Maurizio Carino Ing. Luigi Di Natali Ing. Marina Carino Ing. Dino Carino</p> <p>GEOLOGIA: Dott. Gioi. Massimo Carino Dott. Gioi. Francesco Margaria Dott. Gioi. Giuseppe Salvaggio</p>	<p>GEO TECNICA: Ing. Domenico D'Alessandro (IS) Ing. Raimondo D'Alessandro Geom. Raimondo Ferula</p> <p>SICUREZZA: Ing. Alberto Colucci Ing. Desiderio Carino Ing. Daniele Vinti</p> <p>AMBIENTE: Arch. Carmelo Carino Ing. Valeria Carino Ing. Claudia Carino</p> <p>COMPUTO: Geom. Giovanni La Rocca Ing. Mariateresa Mesaresi Geom. Andrea Vaccaro</p>	<p>RESPONSABILE DELLA PROGETTAZIONE: Ing. Maurizio Carino (Ordine degli Ingegneri della Prov. di Agrigento n°A628)</p> <p>IL R.U.P.: Ing. Vincenzo Sferruzza (Ordine degli Ingegneri della Prov. di Palermo n°3895)</p>
--	---	---

Elaborato

CARTOGRAFIA CON REGIMI NORMATIVI PIANI PAESAGGISTICI

ADDUTTORE II tratto (dalla progr. km 2+800 alla progr. km 8+400) e diramazione Mazara 1 (dalla progr. 0+000 km alla progr. Km 2+800)

Classe 2
ELABORATI GRAFICI GENERALI

N. Tavola
2.10.6

Formato
A1
Scala
1:10.000

Revisioni	N°	DESCRIZIONE	DATA
	1° emissione		Dicembre 2023
	2° emissione		
	3° emissione		