

CARTOGRAFIA CON REGIMI NORMATIVI PIANI PAESAGGISTICI

Adduttore II tratto (dalla prog. km 18+700 alla prog. km 22+600) Scala 1:10.000

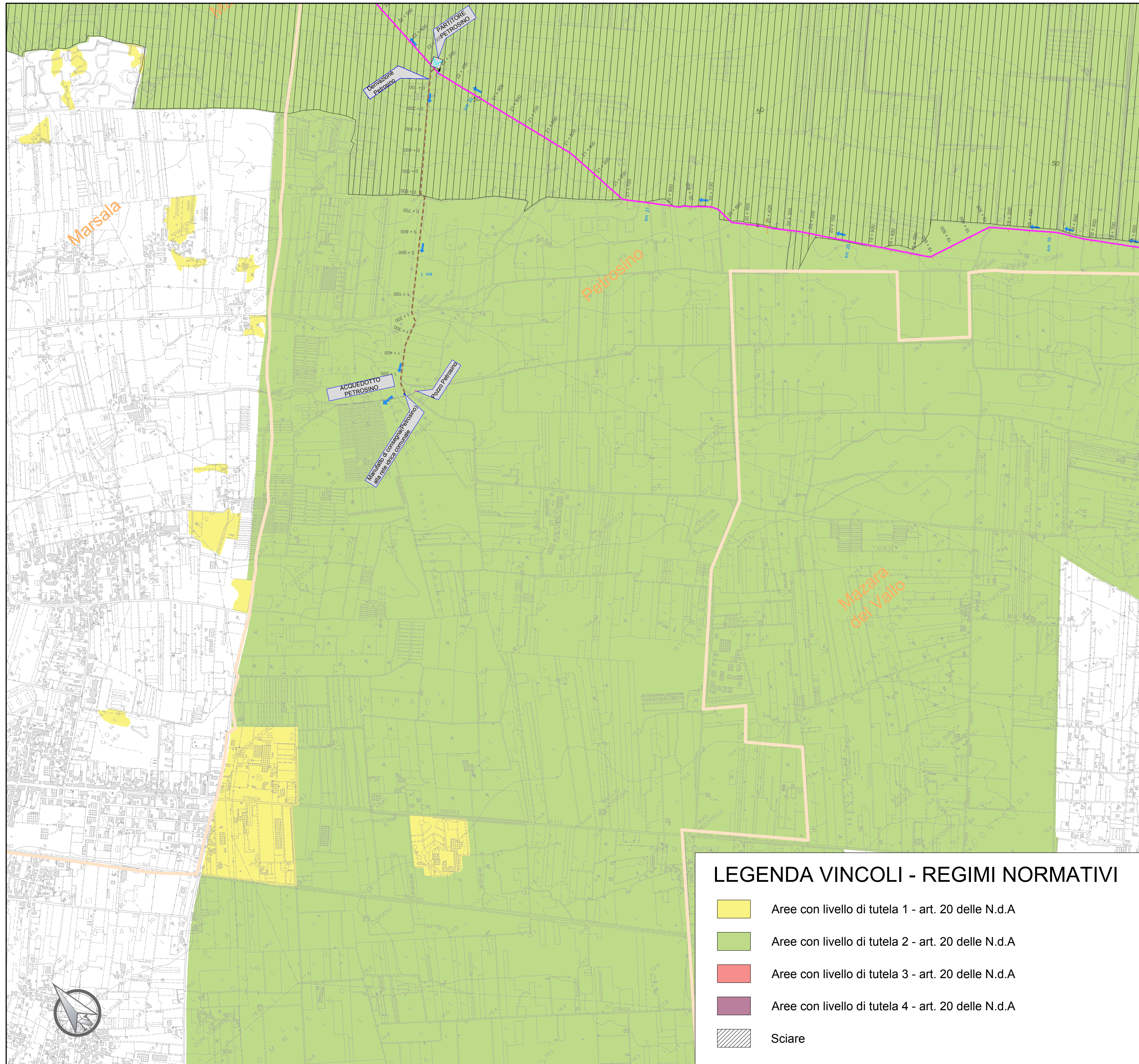

LEGENDA VINCOLI - REGIMI NORMATIVI

- Aree con livello di tutela 1 - art. 20 delle N.d.A
- Aree con livello di tutela 2 - art. 20 delle N.d.A
- Aree con livello di tutela 3 - art. 20 delle N.d.A
- Aree con livello di tutela 4 - art. 20 delle N.d.A
- Sciare



LEGENDA

ADDUTTORI PRINCIPALI		SIMBOLI IDRAULICI	
—	Condotta in progetto ghisa DN 600		Serbatoio
—	Condotta in progetto ghisa DN 500		Direzione flusso
—	Condotta in progetto ghisa DN 500 con rivestimento		Manifatto di misura
—	Condotta in progetto acciaio DN 500		Manifatto di partizione
—	Condotta in progetto acciaio DN 600		
DIRAMAZIONI		SIMBOLI DI TRACCIAMENTO CONDOTTA	
- - -	Condotta in progetto ghisa DN 500		Chilometrica
- - -	Condotta in progetto ghisa DN 300		Ettometrica
- - -	Condotta in progetto acciaio DN 300		
- - -	Condotta in progetto ghisa DN 250		
- - -	Condotta in progetto acciaio DN 250		
- - -	Condotta in progetto ghisa DN 150		
		CONFINE COMUNALE	

Finanziato dall'Unione europea
NextGenerationEU

Mims
Ministero delle Infrastrutture e della Mobilità Sostenibile

Siciliacque S.p.A.

Via Vincenzo Orsini, 13 - 90139 Palermo C.F./P.IVA: 05216080829
e-mail: siciliacque@siciliacquespa.it PEC: siciliacque@siciliacquespa.com

Interventi per il potenziamento del sistema idrico della Sicilia sud - occidentale

Adduzione da Montescuro ovest per Mazara, Petrosino, Marsala

PROGETTO ESECUTIVO

CUP: C21B2101282001
PNRR-M2C4-I4.1-A2-53

IMPRESSE ESECUTRICI:		RESPONSABILE	
<p>(Mandante)</p> <p>INGALLINA</p> <p>Via Del Grande Archivio n°32 80138 Napoli Tel. 081 6233023 ingallinasrl@legalmail.it</p>	<p>(Mandante)</p> <p>idroambiente s.r.l.</p> <p>Corso Garibaldi n°259 80055 Portici (NA) Tel. 0824 947519 idroambiente@egn.legalmail.it</p>	<p>(Mandatario)</p> <p>CEBAT</p> <p>Via Angelo Banti n°6 00138 Roma Tel. 06 8558146 info@cebat.it</p>	<p>C.E.B.A.T.</p> <p>Via Angelo Banti, 26/28 00138 Roma P.IVA: 0324221009</p>

GRUPPO DI PROGETTAZIONE:		RESPONSABILE DELLA PROGETTAZIONE:	
<p>COORDINAMENTO:</p> <p>Ing. Maurizio Carino Ing. Nicola D'Alessandro Ing. Domenico D'Alessandro (IS)</p>	<p>GEOTECNICA:</p> <p>Ing. Domenico D'Alessandro (IS) Ing. Raimondo D'Alessandro Geom. Raimondo Ferula</p>	<p>SICUREZZA:</p> <p>Ing. Alberto Colusa Ing. Desiderio Carino Ing. Daniele Vinti</p>	<p>RESPONSABILE DELLA PROGETTAZIONE:</p> <p>Ing. Maurizio Carino (Ordine degli Ingegneri della Prov. di Agrigento n°A628)</p>
<p>STRUTTURE:</p> <p>Ing. Giuseppe Ferraro Ing. Giuseppe Limbici Ing. Manuela Carino</p>	<p>AMBIENTE:</p> <p>Arch. Carmelo Carino Ing. Valeria Carino Ing. Claudia Carino</p>	<p>IL R.U.P.:</p> <p>Ing. Vincenzo Sferuzza (Ordine degli Ingegneri della Prov. di Palermo n°3895)</p>	<p>SICILIAACQUE S.p.A.</p> <p>Il responsabile del procedimento Ing. Vincenzo Sferuzza</p>
<p>IDRAULICA:</p> <p>Ing. Maurizio Carino Ing. Luigi Di Natali Ing. Marina Carino Ing. Dino Carino</p>	<p>COMPUTO:</p> <p>Geom. Giovanni La Rocca Ing. Mariateresa Messtres Geom. Andrea Vaccaro</p>		
<p>GEOLOGIA:</p> <p>Dott. Geol. Massimo Carino Dott. Geol. Francesco Margaria Dott. Geol. Giuseppe Salvaggio</p>			

Elaborato

CARTOGRAFIA CON REGIMI NORMATIVI PIANI PAESAGGISTICI

Adduttore II tratto (dalla prog. km 18+700 alla prog. km 22+600)

Classe 2
ELABORATI GRAFICI GENERALI

N. Tavola
2.10.9

Revisioni	N°	DESCRIZIONE	DATA	Formato
	1° emissione		Dicembre 2023	A1
	2° emissione			Scala
	3° emissione			1:10.000