

CARTOGRAFIA CON REGIMI NORMATIVI PIANI PAESAGGISTICI

Diramazioni Marsala 1 e Marsala 2 Scala 1:10.000

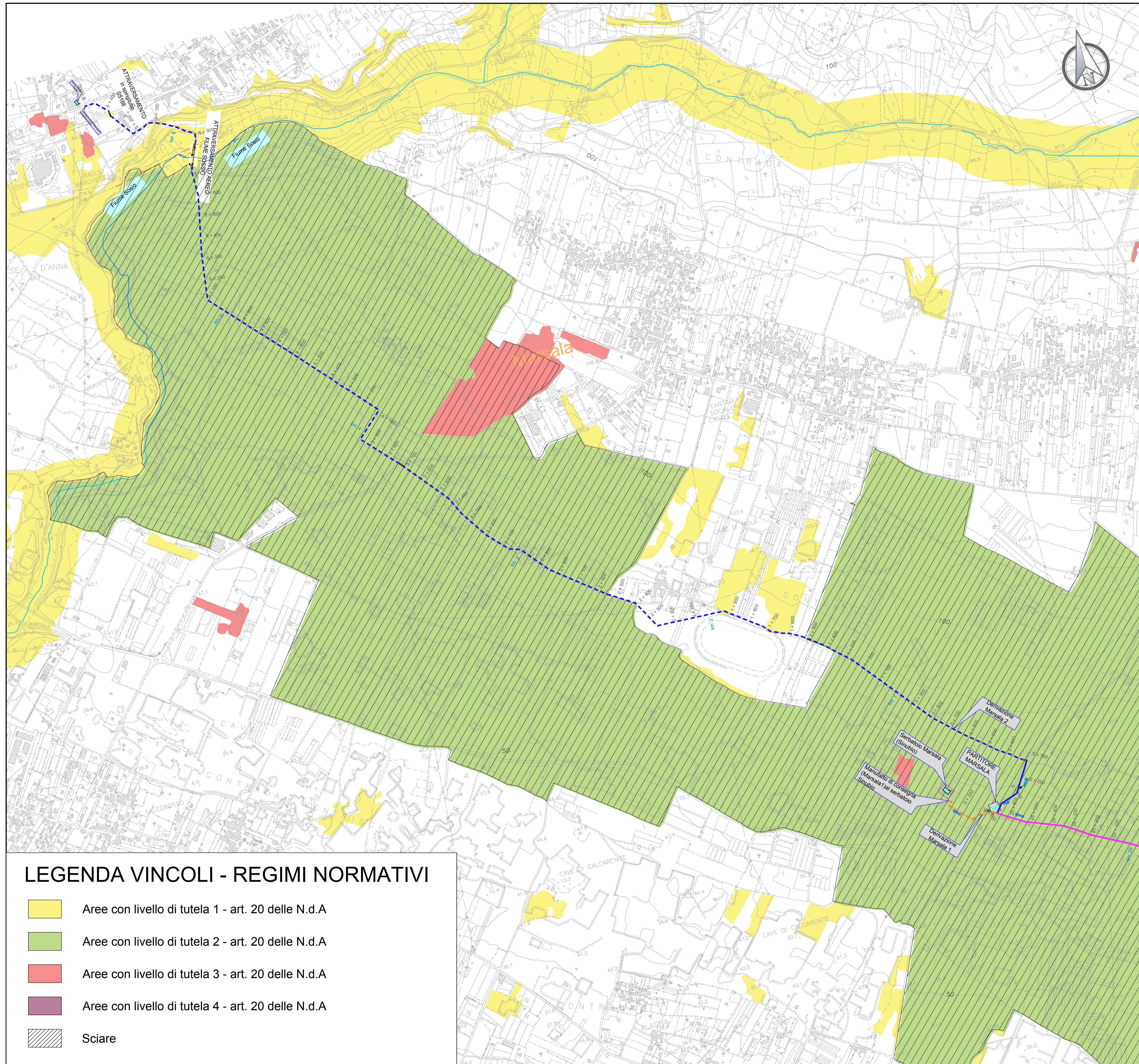

LEGENDA VINCOLI - REGIMI NORMATIVI

- Aree con livello di tutela 1 - art. 20 delle N.d.A
- Aree con livello di tutela 2 - art. 20 delle N.d.A
- Aree con livello di tutela 3 - art. 20 delle N.d.A
- Aree con livello di tutela 4 - art. 20 delle N.d.A
- Sciare



LEGENDA

- | | |
|---|---|
| <p>ADDUTTORI PRINCIPALI</p> <ul style="list-style-type: none"> Condotta in progetto ghisa DN 600 Condotta in progetto ghisa DN 500 Condotta in progetto ghisa DN 500 con rivestimento Condotta in progetto acciaio DN 500 Condotta in progetto acciaio DN 600 <p>DIRAMAZIONI</p> <ul style="list-style-type: none"> Condotta in progetto ghisa DN 500 Condotta in progetto ghisa DN 300 Condotta in progetto acciaio DN 300 Condotta in progetto ghisa DN 250 Condotta in progetto acciaio DN 250 Condotta in progetto ghisa DN 150 | <p>SIMBOLI IDRAULICI</p> <ul style="list-style-type: none"> Serbatoio <div style="position: absolute; top: 50%; left: 50%; transform: translate(-50%, -50%); font-size: 10px;">→</div> Direzione flusso Manufatto di misura Manufatto di partizione <p>SIMBOLI DI TRACCIAMENTO CONDOTTA</p> <ul style="list-style-type: none"> Chilometrica Ettometrica <p>CONFINE COMUNALE</p> <ul style="list-style-type: none"> |
|---|---|

Finanziato dall'Unione europea NextGenerationEU

Mims
Ministero delle Infrastrutture e della Mobilità Sostenibile

Siciliacque S.p.A.
Via Vincenzo Orsini, 13 - 90139 Palermo C.F./P.IVA: 05216080829
e-mail: siciliacque@siciliacquespa.it PEC: siciliacque@siciliacquespa.com

REGIONE SICILIANA

Interventi per il potenziamento del sistema idrico della Sicilia sud - occidentale
Adduzione da Montescuro ovest per Mazara, Petrosino, Marsala

Marsala
Mazara
Petrosino

PROGETTO ESECUTIVO
CUP: C21B21012820001
PNRR-M2C4-I4.1-A2-53

<p>IMPRESSE ESECUTRICI:</p> <p>(Mandatante) Ingallina Via Del Grande Archivio n°32 80138 Napoli Tel. 081 6232923 ingallina@ingallina.it</p>	<p>(Mandatante) Idroambiente Corso Garibaldi n°259 80055 Portici (NA) Tel. 0824 947519 idroambiente@idroambiente.it</p>	<p>(Mandatante) CEBAT Via Angelo Banti n°6 00138 Roma Tel. 06 38588146 info@cebat.it</p>
--	---	--

<p>GRUPPO DI PROGETTAZIONE:</p> <p>COORDINAMENTO: Ing. Maurizio Carino Ing. Nicola D'Alessandro Ing. Domenico D'Alessandro (RS)</p> <p>STRUTTURE: Ing. Giuseppe Ferraro Ing. Giuseppe Limbici Ing. Manuela Carino</p> <p>IDRAULICA: Ing. Maurizio Carino Ing. Luigi Di Natali Ing. Marina Carino Ing. Dino Carino</p> <p>GEOLOGIA: Dott. Geol. Massimo Carino Dott. Geol. Francesco Margaria Dott. Geol. Giuseppe Salvaggio</p>	<p>GEOTECNICA: Ing. Domenico D'Alessandro (RS) Geom. Raimondo Ferula</p> <p>SICUREZZA: Ing. Alberto Colusa Ing. Desidero Carino Ing. Daniele Vinti</p> <p>AMBIENTE: Arch. Carmelo Carino Ing. Valeria Carino Ing. Claudia Carino</p> <p>COMPUTO: Geom. Giovanni La Rocca Ing. Mariateresa Meserese Geom. Andrea Vaccaro</p>	<p>RESPONSABILE DELLA PROGETTAZIONE: Ing. Maurizio Carino (Ordine degli Ingegneri della Prov. di Agrigento n°A628)</p> <p>IL R.U.P.: Ing. Vincenzo Sferuzza (Ordine degli Ingegneri della Prov. di Palermo n°3895)</p> <p style="text-align: right;"> Siciliacque S.p.A. Il responsabile del procedimento Ing. Vincenzo Sferuzza </p>
--	---	--

Elaborato Classe 2
ELABORATI GRAFICI
GENERALI
CARTOGRAFIA CON REGIMI NORMATIVI PIANI PAESAGGISTICI
 Diramazioni Marsala 1 e Marsala 2 N. Tavola
2.10.12

Revisioni	N°	DESCRIZIONE	DATA
	1° emissione		Dicembre 2023
	2° emissione		
	3° emissione		

Formato A1
 Scala 1:10.000