

CARTOGRAFIA SITI NATURA 2000

Adduttore II tratto (dalla prog. km 21+700 alla prog. km 25+700) e diramazione Petrosino **Scala 1:10.000**

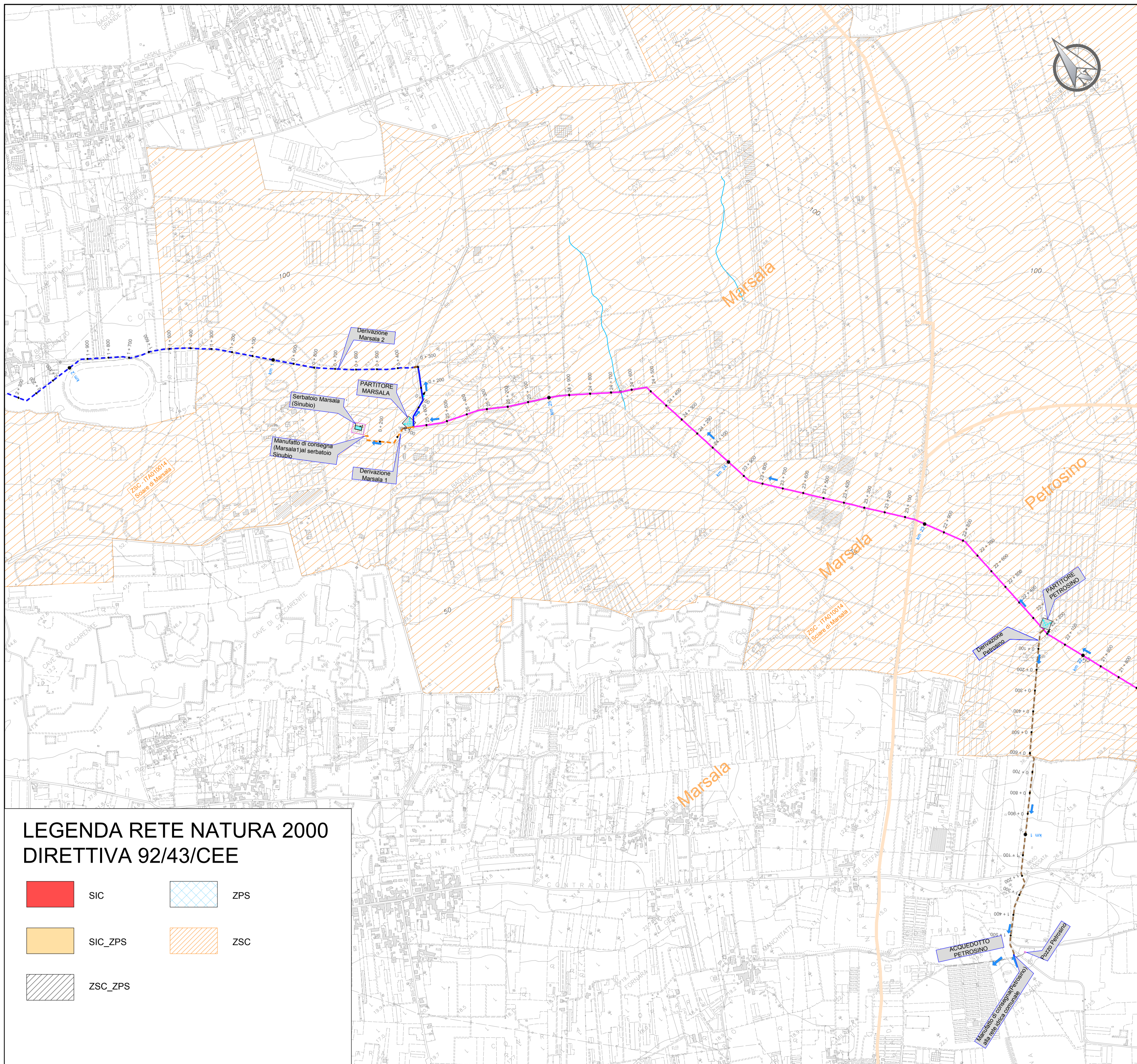

LEGENDA RETE NATURA 2000 DIRETTIVA 92/43/CEE

	SIC		ZPS
	SIC_ZPS		ZSC
	ZSC_ZPS		



LEGENDA

ADDUTTORI PRINCIPALI		SIMBOLI IDRAULICI	
	Condotta in progetto ghisa DN 600		Seratoio
	Condotta in progetto ghisa DN 500		Direzione flusso
	Condotta in progetto ghisa DN 500 con rivestimento		Manufatto di misura
	Condotta in progetto acciaio DN 500		Manufatto di partizione
	Condotta in progetto acciaio DN 600		
DIRAMAZIONI		SIMBOLI DI TRACCIAMENTO CONDOTTA	
	Condotta in progetto ghisa DN 500		Chilometrica
	Condotta in progetto ghisa DN 300		Ettometrica
	Condotta in progetto acciaio DN 300		
	Condotta in progetto ghisa DN 250		
	Condotta in progetto acciaio DN 250		
	Condotta in progetto ghisa DN 150		
		CONFINE COMUNALE	

Siciliacque S.p.A.
 Via Vincenzo Orsini, 13 - 90139 Palermo C.F./P.IVA: 05216080829
 e-mail: siciliacque@siciliacquespa.it PEC: siciliacque@siciliacquespa.com

Interventi per il potenziamento del sistema idrico della Sicilia sud-occidentale
Adduzione da Montescuro ovest per Mazara, Petrosino, Marsala

PROGETTO ESECUTIVO CUP: C21B21012820001 PNRR-M2C4-I4.1-A2-53

IMPRESSE ESECUTRICI: (Mandante) INGALLINA Via Del Grande Archivio n°32 80138 Napoli Tel. 081 6232923 ingallina@ingallina.it	(Mandante) Idroambiente Corso Garibaldi n°259 80055 Portici (NA) Tel. 0824 947515 idroambiente@agn.legalmail.it	(Mandatario) CEBAT Via Angelo Banti n°6 00138 Roma Tel. 06 8558146 info@cebat.it	RESPONSABILE C.E.B.A.T. Via Angelo Banti, 26/28 00138 Roma Tel. 06 8558146 P.IVA: 0324221009
---	---	--	--

GRUPPO DI PROGETTAZIONE:

COORDINAMENTO: Ing. Maurizio Carlini Ing. Nicola D'Alessandro Ing. Domenico D'Alessandro (RS)	GEOTECNICA: Ing. Domenico D'Alessandro (RS) Geom. Raimondo Ferula	RESPONSABILE DELLA PROGETTAZIONE: Ing. Maurizio Carlini (Ordine degli Ingegneri della Prov. di Agrigento n°A628)
STRUTTURE: Ing. Giuseppe Ferraro Ing. Giuseppe Limbici Ing. Mariola Carlini	SICUREZZA: Ing. Alberto Colusa Ing. Desiderio Carlini Ing. Daniele Vinti	IL R.U.P.: Ing. Vincenzo Sferuzza (Ordine degli Ingegneri della Prov. di Palermo n°3895)
IDRAULICA: Ing. Maurizio Carlini Ing. Luigi Di Natali Ing. Marina Carlini Ing. Dino Carlini	AMBIENTE: Arch. Carmelo Carlini Ing. Valeria Carlini Ing. Claudia Carlini	SICILIACQUE S.p.A. Il responsabile del procedimento Ing. Vincenzo Sferuzza
GEOLOGIA: Dott. Geol. Massimo Carlini Dott. Geol. Francesco Margaria Dott. Geol. Giuseppe Salvaggio	COMPUTO: Geom. Giovanni La Rocca Ing. Mariastella Messtresse Geom. Andrea Vaccaro	Via Artemide n°3 92100 Agrigento Tel. 0922 421007 delfingegneria@pec.it

Elaborato CARTOGRAFIA SITI NATURA 2000 Adduttore II tratto (dalla prog. km 21+700 alla prog. km 25+700) e diramazione Petrosino	Classe 2 ELABORATI GRAFICI GENERALI N. Tavola 2.11.4																
<table border="1"> <thead> <tr> <th>Revisioni</th> <th>N°</th> <th>DESCRIZIONE</th> <th>DATA</th> </tr> </thead> <tbody> <tr> <td></td> <td>1° emissione</td> <td></td> <td>Dicembre 2023</td> </tr> <tr> <td></td> <td>2° emissione</td> <td></td> <td></td> </tr> <tr> <td></td> <td>3° emissione</td> <td></td> <td></td> </tr> </tbody> </table>	Revisioni	N°	DESCRIZIONE	DATA		1° emissione		Dicembre 2023		2° emissione				3° emissione			Formato A1 Scala 1:10.000
Revisioni	N°	DESCRIZIONE	DATA														
	1° emissione		Dicembre 2023														
	2° emissione																
	3° emissione																