

Stralicio CTR Scala 1:5.000

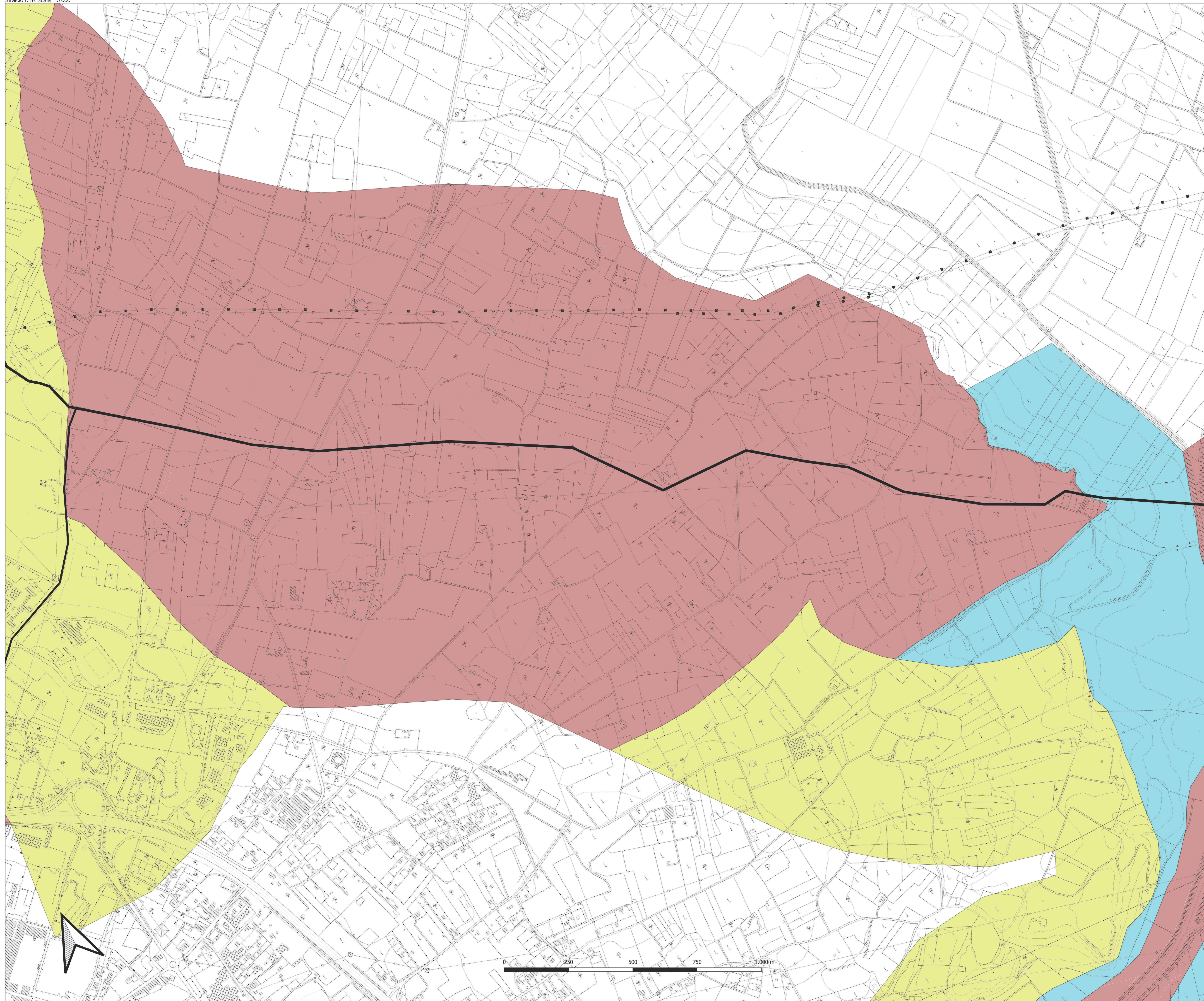

- LEGENDA**
- Tracciato 25_01_2022**
- Adduttore principale
 - Dir Cardilla
 - Dir Mazara 1
 - Dir Mazara 2
 - Dir Petrosino
 - Dir Sinubio
- Litologie**
- SABIE debolmente limose, intercalate, a vari livelli, a calcareniti debolmente cementate di colore giallo paglierino. Talvolta, grossolane con presenza di livelli ghiaiosi poligenici e polidimensionali di natura alluvionale.
 - GHIAIE in matrice sabbiosa e talvolta, sabbioso-limosa (livello alluvionale). Da sciolte a debolmente addensate.
 - LIMI argillosi sabbiosi con presenza, a vari livelli, di lenti con maggior contenuto in sabbia e intercalazioni di livelli con abbondante sostanza organica. Da plastici a molto plastici.
 - ARGILLE e di colore grigio, talvolta alterate e di color nocciola nella porzione più superficiale; con presenza di lenti gessose e intercalazioni di sabbie a grana fine con spessori generalmete millimetri, a volte, metrici.
 - CALCARENITE debolmente cementate, di colore giallo - biancastro, con presenza di livelli a maggior grado di cementazione e possibile presenza di lenti sabbiose a basso grado di addensamento con spessore metrico
 - CALCARI lapidei

<p>Interventi per il potenziamento del sistema idrico della Sicilia sud - occidentale</p> <p>Adduzione da Montescuro ovest per Mazara, Petrosino, Marsala</p>																			
<p>PROGETTO ESECUTIVO</p>		<p>CUP: C21B21012820001 PNRR-M2C4-14.1-A2-S3</p>																	
<p>IMPRESSE ESECUTRICI:</p> <table border="0"> <tr> <td> Via Del Grande Archivio n°32 00148 Roma Tel. 0641 623903 ngaluna@ngaluna.it </td> <td> Corso Garibaldi n°259 80038 Portici (NA) Tel. 0824 942119 ircrombiente@ircrombiente.it </td> <td> Via Angelo Banti n°6 00148 Roma Tel. 06 8558146 cebat@cebati.it </td> <td> Via degli Ingegneri della Prov. di Agrigento n°4628 </td> </tr> </table>		 Via Del Grande Archivio n°32 00148 Roma Tel. 0641 623903 ngaluna@ngaluna.it	 Corso Garibaldi n°259 80038 Portici (NA) Tel. 0824 942119 ircrombiente@ircrombiente.it	 Via Angelo Banti n°6 00148 Roma Tel. 06 8558146 cebat@cebati.it	 Via degli Ingegneri della Prov. di Agrigento n°4628	<p>RESPONSABILI DELLA PROGETTAZIONE:</p> <p>Ing. Maurizio Carfino (Ordine degli Ingegneri della Prov. di Agrigento n°4628)</p> <p>IL R.U.P.: Ing. Vincenzo Slemizza (Ordine degli Ingegneri della Prov. di Palermo n°3895)</p>													
 Via Del Grande Archivio n°32 00148 Roma Tel. 0641 623903 ngaluna@ngaluna.it	 Corso Garibaldi n°259 80038 Portici (NA) Tel. 0824 942119 ircrombiente@ircrombiente.it	 Via Angelo Banti n°6 00148 Roma Tel. 06 8558146 cebat@cebati.it	 Via degli Ingegneri della Prov. di Agrigento n°4628																
<p>GRUPPO DI PROGETTAZIONE:</p> <table border="0"> <tr> <td> COORDINAMENTO: Ing. Maurizio Carfino Ing. Roberto D'Amico Ing. Vincenzo D'Amico (RUP) </td> <td> GEOTECNICA: Ing. Vincenzo D'Amico (RUP) Gen. Roberto Punta </td> </tr> <tr> <td> STRUTTURE: Ing. Giuseppe Teresi Ing. Giuseppe Carfino Ing. Marsala Carfino </td> <td> SECUREZZA: Ing. Roberto Carfino Ing. Daniele Viti </td> </tr> <tr> <td> ABBIENTE: Ing. Maurizio Carfino Ing. Vincenzo Carfino Ing. Claudia Carfino </td> <td> ABBIENTE: Arch. Carmelo Carfino Ing. Vincenzo Carfino Ing. Claudia Carfino </td> </tr> <tr> <td> GEOLOGIA: Gen. Carlo Massimo Carfino Doc. Carl' Francesco Mangano Doc. Carl' Giuseppe Taraglio </td> <td> COMPUTO: Gen. Giuseppe Carfino Ing. Marcellino Marcellino Gen. Andrea Vaccaro </td> </tr> </table>		COORDINAMENTO: Ing. Maurizio Carfino Ing. Roberto D'Amico Ing. Vincenzo D'Amico (RUP)	GEOTECNICA: Ing. Vincenzo D'Amico (RUP) Gen. Roberto Punta	STRUTTURE: Ing. Giuseppe Teresi Ing. Giuseppe Carfino Ing. Marsala Carfino	SECUREZZA: Ing. Roberto Carfino Ing. Daniele Viti	ABBIENTE: Ing. Maurizio Carfino Ing. Vincenzo Carfino Ing. Claudia Carfino	ABBIENTE: Arch. Carmelo Carfino Ing. Vincenzo Carfino Ing. Claudia Carfino	GEOLOGIA: Gen. Carlo Massimo Carfino Doc. Carl' Francesco Mangano Doc. Carl' Giuseppe Taraglio	COMPUTO: Gen. Giuseppe Carfino Ing. Marcellino Marcellino Gen. Andrea Vaccaro	<p>LABORATORI:</p> <p>CARTA GEOLOGICA Adduttore Il tratto (dalla progr. Km 9+878 alla progr. km 14+184) e Diramazione Mazara 2 (dalla progr. Km 0+000 alla progr. km 0+787)</p>									
COORDINAMENTO: Ing. Maurizio Carfino Ing. Roberto D'Amico Ing. Vincenzo D'Amico (RUP)	GEOTECNICA: Ing. Vincenzo D'Amico (RUP) Gen. Roberto Punta																		
STRUTTURE: Ing. Giuseppe Teresi Ing. Giuseppe Carfino Ing. Marsala Carfino	SECUREZZA: Ing. Roberto Carfino Ing. Daniele Viti																		
ABBIENTE: Ing. Maurizio Carfino Ing. Vincenzo Carfino Ing. Claudia Carfino	ABBIENTE: Arch. Carmelo Carfino Ing. Vincenzo Carfino Ing. Claudia Carfino																		
GEOLOGIA: Gen. Carlo Massimo Carfino Doc. Carl' Francesco Mangano Doc. Carl' Giuseppe Taraglio	COMPUTO: Gen. Giuseppe Carfino Ing. Marcellino Marcellino Gen. Andrea Vaccaro																		
<p>Elaborato</p>		<p>Classe 3 LABORATORI GRAFICI DI DETTAGLIO N. Tavola 3.12.2.9</p>																	
<table border="1"> <thead> <tr> <th>N°</th> <th>DESCRIZIONE</th> <th>DATA</th> <th>Formato</th> </tr> </thead> <tbody> <tr> <td>1°</td> <td>emissione</td> <td>Dicembre 2023</td> <td>A0</td> </tr> <tr> <td>2°</td> <td>emissione</td> <td></td> <td>Scala</td> </tr> <tr> <td>3°</td> <td>emissione</td> <td></td> <td>1:5.000</td> </tr> </tbody> </table>		N°	DESCRIZIONE	DATA	Formato	1°	emissione	Dicembre 2023	A0	2°	emissione		Scala	3°	emissione		1:5.000	<p>Siciliacque S.p.A. Via Vincenzo Orsini, 13 - 90139 Palermo - C.F.P. IVA 05216090829 e-mail: siciliacque@siciliacquepa.it PEC: siciliacque@siciliacquepa.com</p>	
N°	DESCRIZIONE	DATA	Formato																
1°	emissione	Dicembre 2023	A0																
2°	emissione		Scala																
3°	emissione		1:5.000																