PLANIMETRIA CON ORTOFOTO (Cartografia di base ortofoto Regione Siciliana ATA 2012-2013 - WGS84 UTM ED50 - FUSO 33 N)

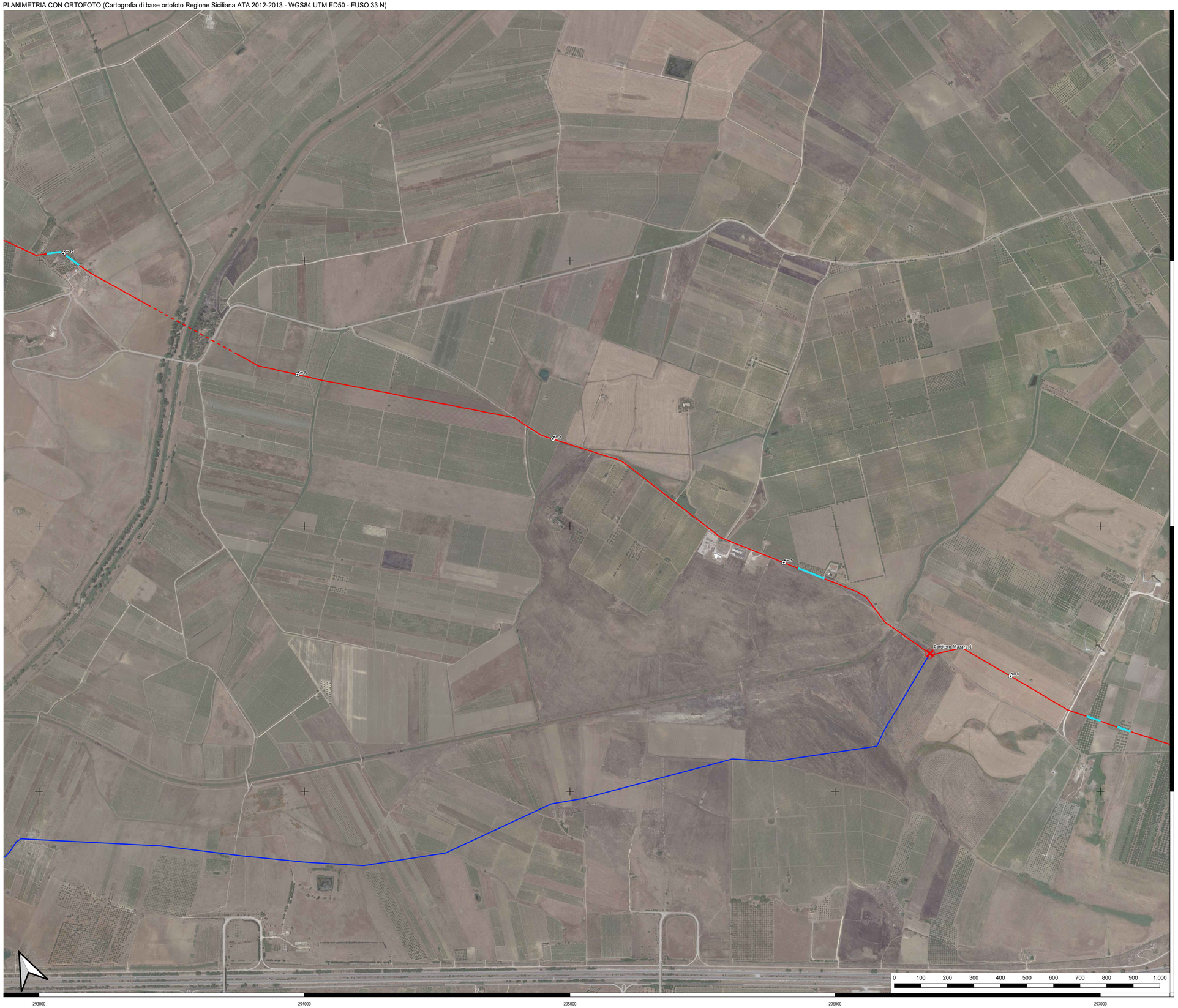

QUADRO DI UNIONE (Stralcio IGM Carta Tecnica Regionale della Sicilia) SCALA 1:250.000

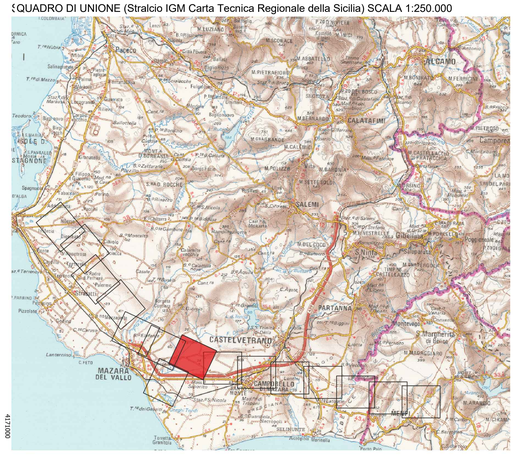

LEGENDA

- Adduttore di progetto
- Diramazione di progetto
- Uliveti
- Uliveti vincolati dal dal D.lgs. 42/04 art. 134 lett. c e per i quali è stato previsto l'espianto e il reimpianto
- Partitore in pressione di progetto
- Serbatoio esistente

Finanziato dall'Unione europea NextGenerationEU

Mims Ministero delle infrastrutture e della mobilità sostenibili

Siciliacque

SICILIACQUE S.p.A.
Via Vincenzo Orsini, 13 - 90139 Palermo C.F./P.IVA:05216080829
e-mail:siciliacque@siciliacquespa.it PEC:siciliacque@siciliacquespa.com

REGIONE SICILIANA

Interventi per il potenziamento del sistema idrico della Sicilia sud - occidentale

Adduzione da Montescuro ovest per Mazara, Petrosino, Marsala

Marsala Mazara Petrosino

PROGETTO ESECUTIVO

CUP: C21B21012820001
PNRR-M2C4-I4.1-A2-53

IMPRESE ESECUTRICI:

(Mandante) INGALLINA
Via Del Grande Archivio n°32
80138 Napoli
Tel. 0541 623803
ingallinaspa@legalmail.it

(Mandante) Idroambiente s.r.l.
Corso Garibaldi n°259
82055 Purità (NA)
Tel. 0824 947519
idroambiente@cgn.legalmail.it

(Mandataria) CEBAT
Via Angelo Bonfi n°6
00138 Roma
Tel. 06 88588146
info@cebat.it

RESPONSABILE
C.E.B.A.T.
Via Angelo Bonfi, 26/28
00138 Roma
P.IVA 05372211009

GRUPPO DI PROGETTAZIONE:

delta ingegneria
Via Artemide n°1
92100 Agrigento
Tel. 0922 421057
deltaingegneria@pec.it

COORDINAMENTO:
Ing. Maurizio Carlino
Ing. Nicola D'Alessandro
Ing. Domenico D'Alessandro (637)

STRUTTURE:
Ing. Giuseppe Ferraro
Ing. Giuseppe Limblici
Ing. Manuela Carlino

IDRAULICA:
Ing. Maurizio Carlino
Ing. Luigi Di Natali
Ing. Martina Carlino
Ing. Dino Carlino

GEOLOGIA:
Dott. Geol. Massimo Carlino
Dott. Geol. Francesco Morgante
Dott. Geol. Giuseppe Salvaggio

GEOTECNICA:
Ing. Domenico D'Alessandro (6)
Ing. Raimondo D'Alessandro
Geom. Raimondo Farula

SICUREZZA:
Ing. Alfonso Colusa
Ing. Desiderio Carlino
Ing. Daniele Virdi

AMBIENTE:
Arch. Carmelo Carlino
Ing. Valeria Carlino
Ing. Claudia Carlino

COMPUTO:
Geom. Giovanni La Rocca
Ing. Mariateresa Messinese
Geom. Andrea Vaccaro

RESPONSABILE DELLA PROGETTAZIONE:
Ing. Maurizio Carlino
(Ordine degli Ingegneri della Prov. di Agrigento n°A628)

Ordine degli Ingegneri della Provincia di Agrigento
Ing. Maurizio Carlino
N. A 628

IL R.U.P.
Ing. Vincenzo Sferruzza
(Ordine degli Ingegneri della Prov. di Palermo n°3895)

SICILIACQUE S.p.A.
Il responsabile del procedimento
Ing. Vincenzo Sferruzza

Elaborato

INTERFERENZA CON IMPIANTI DI ULIVI

Adduttore II tratto (dalla progr. km 5+820 alla progr. km 10+320) e Diramazione Mazara 1 (dalla progr. km 0+000 alla progr. km 3+500)

Classe 3
ELABORATI GRAFICI DI DETTAGLIO

N. Tavola
3.15.8

Revisioni N°	DESCRIZIONE	DATA
1	1° emissione	Dicembre 2023
2	2° emissione	
3	3° emissione	

Formato A0

Scala 1:5.000