

Tav.2.1 da progr. 17+700 a progr. 19+200 m

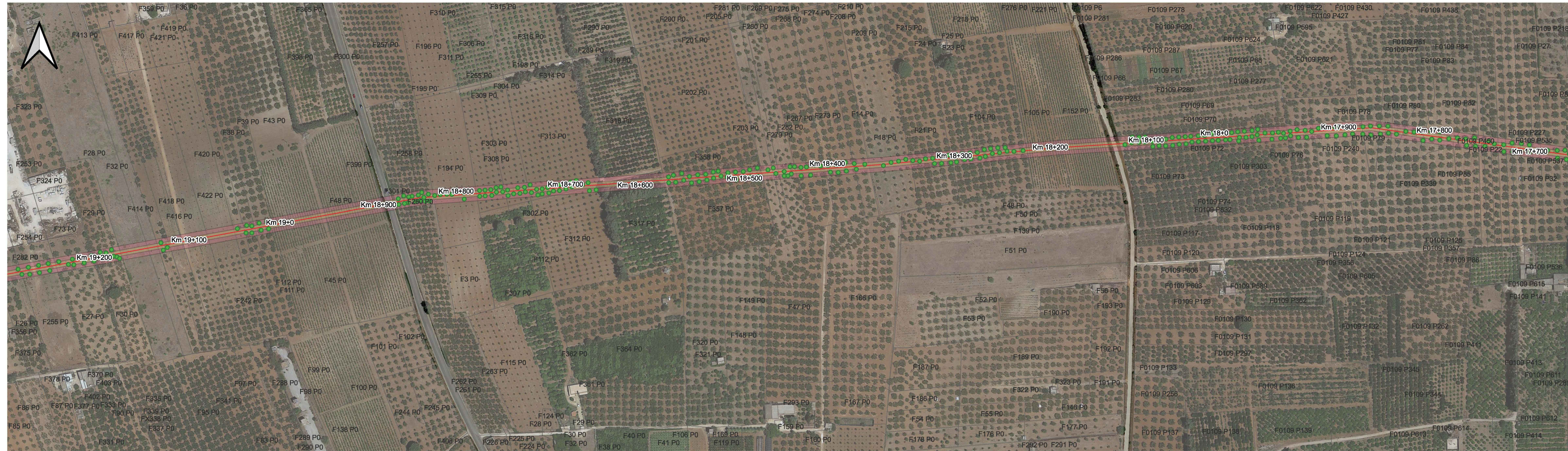

Tav.2.2 da progr. 19+200 a progr. 20+400 m

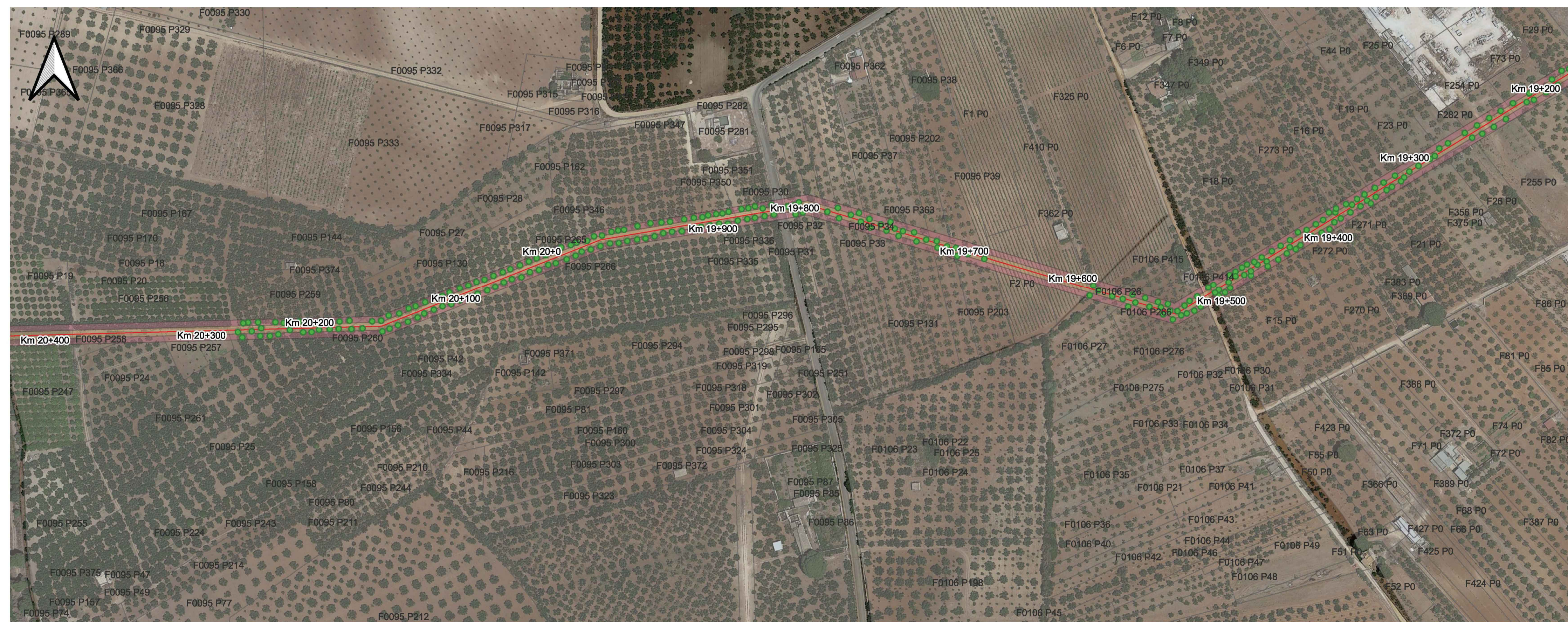

- LEGENDA**
- ulivi\_art134
  - Tracciato
  - Buffer 6m
  - buffer 9m

																			
																			
SICILIACQUE S.p.A. Via Vincenzo Orsini, 13 - 90139 Palermo C.F./P.IVA.05216080829 e-mail: siciliacque@siciliacquespa.it PEC: siciliacque@siciliacquespa.com																			
<b>Interventi per il potenziamento del sistema idrico della Sicilia sud - occidentale</b>																			
<b>Adduzione da Montescuro ovest per Mazara, Petrosino, Marsala</b>																			
<b>PROGETTO ESECUTIVO</b>			CUP: C21B21012820001 PNRR-M2C4-I4.1-A2-53																
IMPRESE ESECUTRICI: (Mandante)  Via Del Grande Archivio n°32 80138 Napoli Tel. 081 623303 ingallina@ingallina.it		(Mandante)  Corso Garibaldi n°259 80055 Portici (NA) Tel. 0824 94219 ierocambiente@ierocambiente.it																	
(Mandatario)  Via Angelo Banti n°6 00138 Roma Tel. 06 85568146 info@cebat.it		RESPONSABILE DELLA PROGETTAZIONE: Ing. Maurizio Carlino (Ordine degli Ingegneri della Prov. di Agrigento n°A628)																	
GRUPPO DI PROGETTAZIONE: COORDINAMENTO: Ing. Maurizio Carlino Ing. Nicola D'Alessandro Geom. Raimondo Ferraro STRUTTURE: Ing. Giuseppe Ferraro Ing. Giuseppe Limbici Ing. Maurizio Carlino IDRAULICA: Ing. Maurizio Carlino Ing. Luigi Di Natali Ing. Marina Carlino Ing. Diego Carlino GEOLOGIA: Dott. Geol. Massimo Carlino Dott. Geol. Francesco Morgante Dott. Geol. Giuseppe Salvaggio		AMBIENTE: Arch. Carmelo Carlino Ing. Valeria Carlino Ing. Claudia Carlino SICUREZZA: Ing. Roberto Colonna Ing. Desiderio Carlino Ing. Daniela Vitti																	
 Via Artemide n°3 92100 Agrigento Tel. 0922 421007 dellaingegneria@pec.it		IL R.U.P. Ing. Vincenzo Sferruzza (Ordine degli Ingegneri della Prov. di Palermo n°3895)																	
Elaborato Interferenza con gli ulivi tutelati dall'Art. 134 lett. c del D.Lgs 42/2004 "Uliveto di Castelvetro" Adduttore I tratto (dalla progr. km 17+700 alla progr. km 20+400)		Classi 3 ELABORATI GRAFICI DI DETTAGLIO N. Tavola <b>3.15.17</b>																	
<table border="1" style="width: 100%; border-collapse: collapse;"> <thead> <tr> <th>Revisioni</th> <th>N°</th> <th>DESCRIZIONE</th> <th>DATA</th> </tr> </thead> <tbody> <tr> <td></td> <td>1°</td> <td>emissione</td> <td>Dicembre 2023</td> </tr> <tr> <td></td> <td>2°</td> <td>emissione</td> <td></td> </tr> <tr> <td></td> <td>3°</td> <td>emissione</td> <td></td> </tr> </tbody> </table>		Revisioni	N°	DESCRIZIONE	DATA		1°	emissione	Dicembre 2023		2°	emissione			3°	emissione		Formato <b>A1</b> Scala	
Revisioni	N°	DESCRIZIONE	DATA																
	1°	emissione	Dicembre 2023																
	2°	emissione																	
	3°	emissione																	