PLANIMETRIA PIANO DEI VOLI

Adduttore II tratto (dalla progr. km 13+100 alla progr. km 16+800) Scala 1:5.000

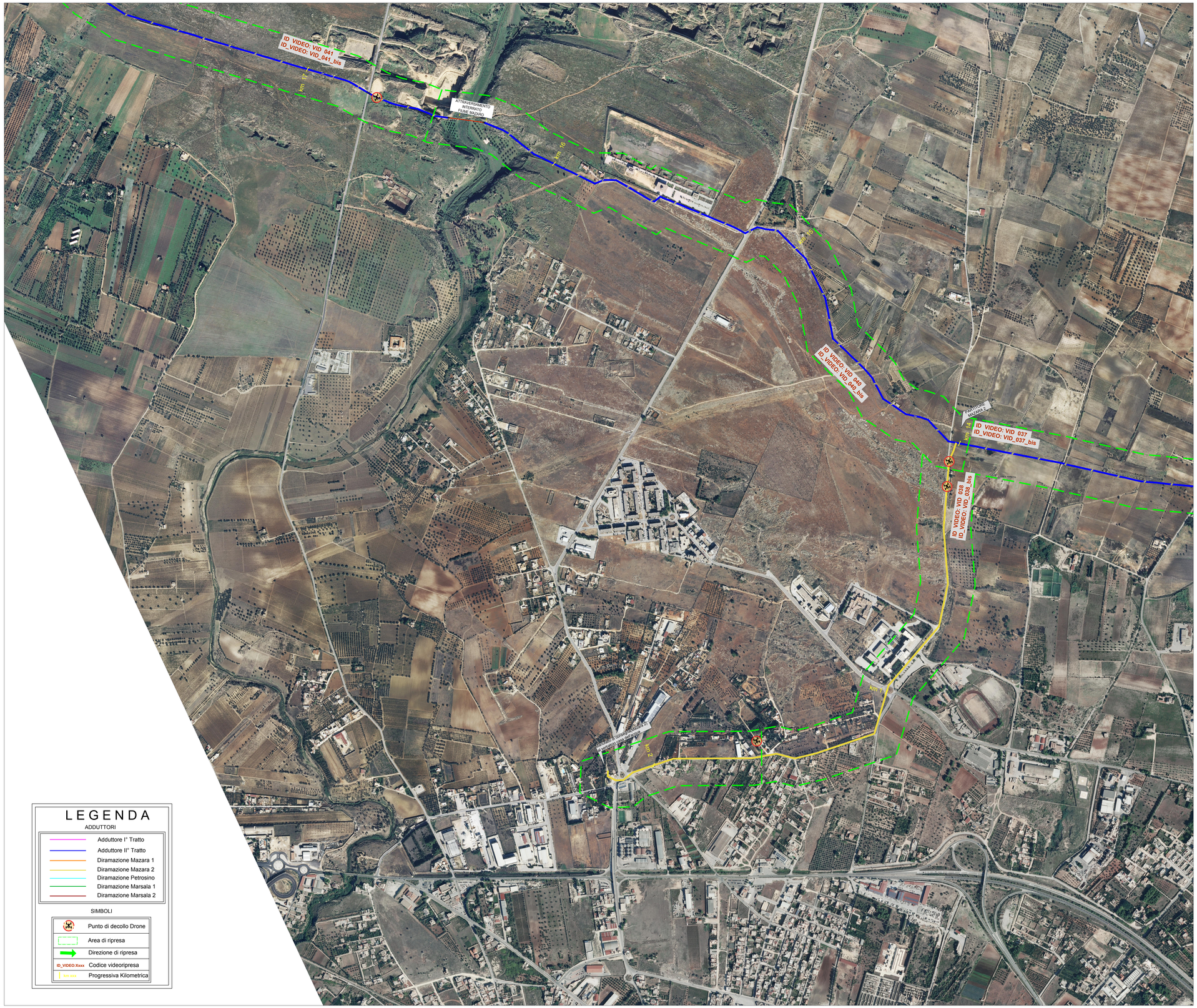

LEGENDA

ADDUTTORI

- Adduttore I° Tratto
- Adduttore II° Tratto
- Diramazione Mazara 1
- Diramazione Mazara 2
- Diramazione Petrosino
- Diramazione Marsala 1
- Diramazione Marsala 2

SIMBOLI

- Punto di decollo Drone
- Area di ripresa
- Direzione di ripresa
- ID_VIDEO:Xxxx — Codice videoripresa
- Km xxx — Progressiva Kilometrica

QUADRO D'UNIONE

ID VIDEO	TRATTO	NOME CARTELLA	NOME VIDEO
VID_01	Adduttore I° Tratto	01 Nodo Menfi - F.me Cevarretto	Video 1 DJI_0440
VID_02	Adduttore I° Tratto	01 Nodo Menfi - F.me Cevarretto	Video 2 DJI_0442
VID_03	Adduttore I° Tratto	02 Cavar. -V.ne Cava Serpente	Video 3 DJI_0445
VID_04	Adduttore I° Tratto	03 Toc Menfi-V.ne Finocchio	Video 4 DJI_0446
VID_05	Adduttore I° Tratto	03 Toc Menfi-V.ne Finocchio	Video 5 DJI_0447
VID_06	Adduttore I° Tratto	04 V.ne Finoc-V.ne Garra Finoch	Video 6 DJI_0448
VID_07	Adduttore I° Tratto	04 V.ne Finoc-V.ne Garra Finoch	Video 7 DJI_0450
VID_08	Adduttore I° Tratto	05 V.ne Garra Finoch-V.ne Casenuove	Video 8 DJI_0451
VID_09	Adduttore I° Tratto	05 V.ne Garra Finoch-V.ne Casenuove	Video 9 DJI_0453
VID_010	Adduttore I° Tratto	05 V.ne Garra Finoch-V.ne Casenuove	Video 10 DJI_0454
VID_011	Adduttore I° Tratto	06 V.ne Casenuove-F.me Belice	Video 11 DJI_0455
VID_012	Adduttore I° Tratto	07 F.me Belice-SP13	Video 12 DJI_0457
VID_013	Adduttore I° Tratto	07 F.me Belice-SP13	Video 13 DJI_0458
VID_014	Adduttore I° Tratto	07 F.me Belice-SP13	Video 14 DJI_0460
VID_015	Adduttore I° Tratto	08 SP13-SS115 Dir.Castelvetrano	Video 15 DJI_0461
VID_016	Adduttore I° Tratto	08 SP13-SS115 Dir.Castelvetrano	Video 16 DJI_0462
VID_017	Adduttore I° Tratto	09 SS115 Dir - F.me Modione	Video 16+1 DJI_0466
VID_018	Adduttore I° Tratto	09 SS115 Dir - F.me Modione	Video 18 DJI_0468
VID_019	Adduttore I° Tratto	10 F.me Modione - SP81	Video 19 DJI_0469
VID_020	Adduttore I° Tratto	10 F.me Modione - SP81	Video 20 DJI_0470
VID_021	Adduttore I° Tratto	10 F.me Modione - SP81	Video 21 DJI_0472
VID_022	Adduttore I° Tratto	11 SP81 - Serb. Campobello Mazara	Video 22 DJI_0473
VID_023	Adduttore I° Tratto	11 SP81 - Serb. Campobello Mazara	Video 23 DJI_0474
VID_024	Adduttore II° Tratto	11 SP81 - Serb. Campobello Mazara	Video 24 DJI_0477
VID_025	Adduttore II° Tratto	12 Serb. Campobello Mazara - Attr. A29	Video 25 DJI_0479
VID_026	Adduttore II° Tratto	13 Attr.A29 - Part. Mazara 1	Video 26 DJI_0480
VID_027	Adduttore II° Tratto	13 Attr.A29 - Part. Mazara 1	Video 27 DJI_0483
VID_028	Adduttore II° Tratto	13 Attr.A29 - Part. Mazara 1	Video 28 DJI_0484
VID_029	Diramazione Mazara 1	13 Attr.A29 - Part. Mazara 1	Video 29 DJI_0485
VID_030	Adduttore II° Tratto	16 Part. Mazara 1 - Attr. Fme Delia	Video 30 DJI_0487
VID_031	Adduttore II° Tratto	16 Part. Mazara 1 - Attr. Fme Delia	Video 31 DJI_0490
VID_032	Diramazione Mazara 1	14 Part.Mazara 1 - Fosso Saporito	Video 32 DJI_0492
VID_033	Diramazione Mazara 1	15 Fosso Saporito - Attr. A29	Video 33 DJI_0494
VID_034	Diramazione Mazara 1	16+1 Attr. A29 - Serb. Mazara v.Trevino	Video 34 DJI_0496
VID_035	Diramazione Mazara 1	16+1 Attr. A29 - Serb. Mazara v.Trevino	Video 35 DJI_0498
VID_036	Adduttore II° Tratto	18 Attr.Fme Delia - Part.Mazara 2	Video 36 DJI_0499
VID_036 _Bis	Adduttore II° Tratto	18 Attr.Fme Delia - Part.Mazara 2	Video 36 bis DJI_0500
VID_037	Adduttore II° Tratto	18 Attr.Fme Delia - Part.Mazara 2	Video 37 DJI_0501
VID_037 _Bis	Adduttore II° Tratto	18 Attr.Fme Delia - Part.Mazara 2	Video 37 bis DJI_0502
VID_038	Diramazione Mazara 2	19 Part.Mazara 2 - Serb.Mazara C.A.	Video 38 DJI_0513
VID_038 _Bis	Diramazione Mazara 2	19 Part.Mazara 2 - Serb.Mazara C.A.	Video 38 bis DJI_0514
VID_039	Diramazione Mazara 2	19 Part.Mazara 2 - Serb.Mazara C.A.	Video 39 DJI_0515
VID_040	Adduttore II° Tratto	20 Part.Mazara 2 - P.T. Mazaro	Video 40 DJI_0516
VID_040 _Bis	Adduttore II° Tratto	20 Part.Mazara 2 - P.T. Mazaro	Video 40 bis DJI_0517
VID_041	Adduttore II° Tratto	21 P.T.Mazaro - Part.Petrosino	Video 41 DJI_0518
VID_041 _Bis	Adduttore II° Tratto	21 P.T.Mazaro - Part.Petrosino	Video 41 bis DJI_0519
VID_042	Adduttore II° Tratto	21 P.T.Mazaro - Part.Petrosino	Video 42 DJI_0521
VID_042 _Bis	Adduttore II° Tratto	21 P.T.Mazaro - Part.Petrosino	Video 42 bis DJI_0522
VID_043	Diramazione Petrosino	22 Part.Petrosino - Man.com.ret.idr.com	Video 43 DJI_0523
VID_043 _Bis	Diramazione Petrosino	22 Part.Petrosino - Man.com.ret.idr.com	Video 43 bis DJI_0524
VID_044	Adduttore II° Tratto	23 Part.Petrosino - Serb.Marsala Sirubio	Video 44 DJI_0526
VID_045	Adduttore II° Tratto	23 Part.Petrosino - Serb.Marsala Sirubio	Video 45 DJI_0529
VID_045 _Bis	Diramazione Marsala 1	23 Part.Petrosino - Serb.Marsala Sirubio	Video 45 bis DJI_0530
VID_046	Diramazione Marsala 2	24 Serb.Marsala Sirubio - Attr.SP 62	Video 46 DJI_0532
VID_046 _Bis	Diramazione Marsala 2	24 Serb.Marsala Sirubio - Attr.SP 62	Video 46 bis DJI_0533
VID_047	Diramazione Marsala 2	24 Serb.Marsala Sirubio - Attr.SP 62	Video 47 DJI_0534
VID_047 _Bis	Diramazione Marsala 2	24 Serb.Marsala Sirubio - Attr.SP 62	Video 47 bis DJI_0535
VID_048	Diramazione Marsala 2	25 Attr.SP 62 - PT.Sossio	Video 48 DJI_0538
VID_049	Diramazione Marsala 2	25 Attr.SP 62 - PT.Sossio	Video 49 DJI_0539
VID_050	Diramazione Marsala 2	26 PT.Sossio - Serb.Cardilla	Video 50 DJI_0540
VID_051	Diramazione Marsala 2	26 PT.Sossio - Serb.Cardilla	Video 51 DJI_0541

Finanziato dall'Unione europea NextGenerationEU

Mims Ministero delle infrastrutture e della mobilità sostenibili

SICILIACQUE S.p.A.
Siciliacque
Via Vincenzo Orsini, 13 - 90139 Palermo C.F./P.IVA:05216080829
e-mail:siciliacque@siciliacquespa.it PEC:siciliacque@siciliacquespa.com

REGIONE SICILIANA

Interventi per il potenziamento del sistema idrico della Sicilia sud - occidentale

Adduzione da Montescuro ovest per Mazara, Petrosino, Marsala

Marsala Mazara Petrosino

PROGETTO ESECUTIVO

CUP: C21B21012820001
PNRR-M2C4-I4.1-A2-53

IMPRESE ESECUTRICI:

(Mandante) NGALUNA — Via Del Grande Archivio n°32 80138 Napoli, Tel. 0541 623903, ingalunaprot@legalmail.it

(Mandante) Idroambiente s.r.l. — Corso Garibaldi n°259 85055 Pignola (Pz), Tel. 0824 947519, idroambiente@legpec.legalmail.it

(Mandataria) CEBAT — Via Angelo Banti n°6 001L8 Roma, Tel. 06 885858146, info@cebat.it

RESPONSABILE: C.E.B.A.T. Via Angelo Banti, 26/28 00136 Roma P.IVA 01221710668

GRUPPO DI PROGETTAZIONE:

COORDINAMENTO: Ing. Maurizio Carlino; Ing. Nicola D'Alessandro; Ing. Domenico D'Alessandro (IGT)

STRUTTURE: Ing. Giuseppe Ferraro; Ing. Giuseppe Limblici; Ing. Manuela Carlino

IDRAULICA: Ing. Maurizio Carlino; Ing. Luigi Di Nebel; Ing. Martina Carlino; Ing. Dino Carlino

GEOLOGIA: Dott. Geol. Massimo Carlino; Dott. Geol. Francesco Morgante; Dott. Geol. Giuseppe Sbriaggio

GEOTECNICA: Ing. Domenico D'Alessandro (IGT); Ing. Raimondo D'Alessandro; Geom. Raimondo Ferula

SICUREZZA: Ing. Alfonso Colura; Ing. Desiderio Carlino; Ing. Daniele Vinti

AMBIENTE: Arch. Carmelo Carlino; Ing. Valeria Carlino; Ing. Claudia Carlino

COMPUTO: Geom. Giovanni La Rocca; Ing. Maria Teresa Messinese; Geom. Andrea Vaccaro

Studio delig Ingegneria — Via Antonino n°3 92100 Agrigento, Tel. 0922 421007, delaligingegneria@pec.it

RESPONSABILE DELLA PROGETTAZIONE: Ing. Maurizio Carlino (Ordine degli Ingegneri della Prov. di Agrigento n°A628)

IL R.U.P.: Ing. Vincenzo Sferruzza (Ordine degli Ingegneri della Prov. di Palermo n°3895)

SICILIACQUE S.p.A. Il responsabile del procedimento Ing. Vincenzo Sferruzza

Elaborato

CONFRONTO ANTE/POST OPERAM STATO DEI LUOGHI
Planimetria piano dei voli
Adduttore II tratto (dalla progr. km 13+100 alla progr. km 16+800)

Classe 8 — PIANO DI MONITORAGGIO AMBIENTALE

N. Tavola 8.3.10

Revisioni N°	DESCRIZIONE	DATA
1	1° emissione	Dicembre 2023
2	2° emissione	
3	3° emissione	

Formato A0

Scala 1:5.000