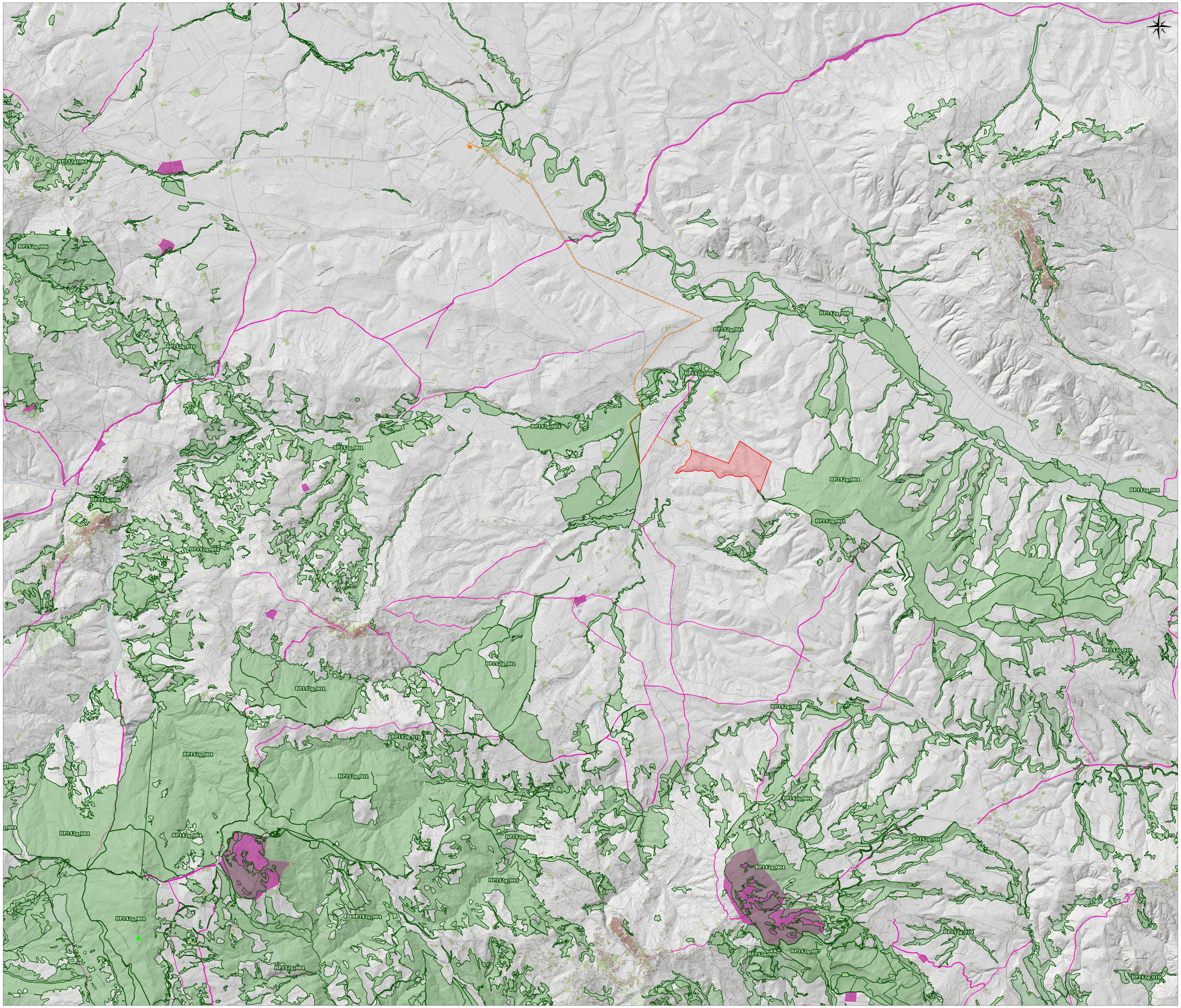

LEGENDA

- Confine Catastale
- Cavidotto MT di connessione
- Area SE (stazione elettrica)

SISTEMA DELLE TUTELE (D. Lgs. n. 42/2004)

BENI PAESAGGISTICI (artt. 142 e 143):

Montagne eccedenti 1200 m s.l.m. - let. d
- Articolo 142d

Ghiacciai - let. e - Dato non presente sul territorio

Parchi e riserve - let. f
- Parchi
- Riserve

Foreste e boschi - let. g
- Foreste e boschi

Zone umide - let. i

Vulcani - let. l

Zone di interesse archeologico ope legis – let m

Zone di interesse archeologico proposte dal PPR – C.T.P. 11/10/2022 (procedimento in corso) – let. m

Alberi monumentali

Geositi

Ambiti di paesaggio

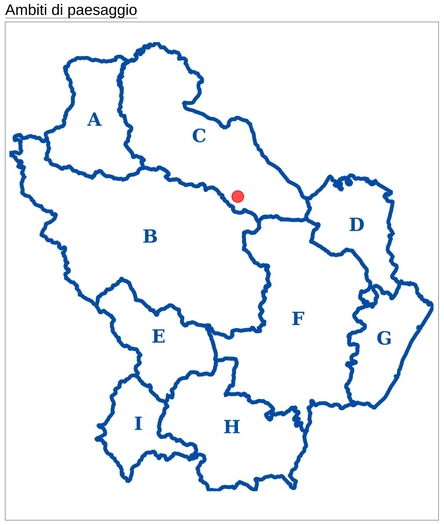

COMUNE DI IRSINA

PROVINCIA DI MATERA — REGIONE BASILICATA

REALIZZAZIONE DI UN IMPIANTO AGROVOLTAICO CONNESSO ALLA R.T.N. DI POTENZA DI PICCO PARI A 61.226,88 kW E POTENZA IN IMMISSIONE PARI A 57.905,00 kW

Denominazione Impianto:
IRSINA

Ubicazione:
Contrada Bradano - 75022 Irsina (MT)

ELABORATO
020410

Cod. Doc.:
IRS-020410-D_Inq-su-PPR-B-Paesaggistici

INQUADRAMENTO SU STRALCIO DI CARTA DEL PIANO PAESAGGISTICO REGIONALE - BENI PAESAGGISTICI

Sviluppatore:
ENGINEERING ENERGY TERRA

Project - Commissioning - Consulting
ENGINEERING ENERGY TERRA PROJECTS S.R.L.
Dr. Grigore Ionescu, 63, Bl. F73, sc. 2
Sect 2, Jud. Municipiul Bucureti, Romania
RO40362950

Scala: 1:20000

Data: 29/12/2023

PROGETTO: DEFINITIVO ☒ — ESECUTIVO ☐

Proponente:
CCE

CCEN IRSINA S.R.L.
Piazza Walther Von Vogelweide, 8
39100 BOLZANO BZ
P.IVA 03031020214
REA BZ - 154224
PEC:ccen_irsina@legalmail.it

Tecnici e Professionisti:
Ing. Luca Ferracuti Pompa
Iscritto al n. A344 dell'Albo dell'Ordine degli Ingegneri della Provincia di Fermo

Versione	Data	Descrizione	Redatto	Approvato	Autorizzato
00	29/12/2023	Prima emissione	L.F.P.	L.F.P.	L.F.P.
01					
02					
03					
04					

Il Tecnico:
Dott. Ing. Luca Ferracuti Pompa

Il Richiedente:
CCEN IRSINA S.R.L.