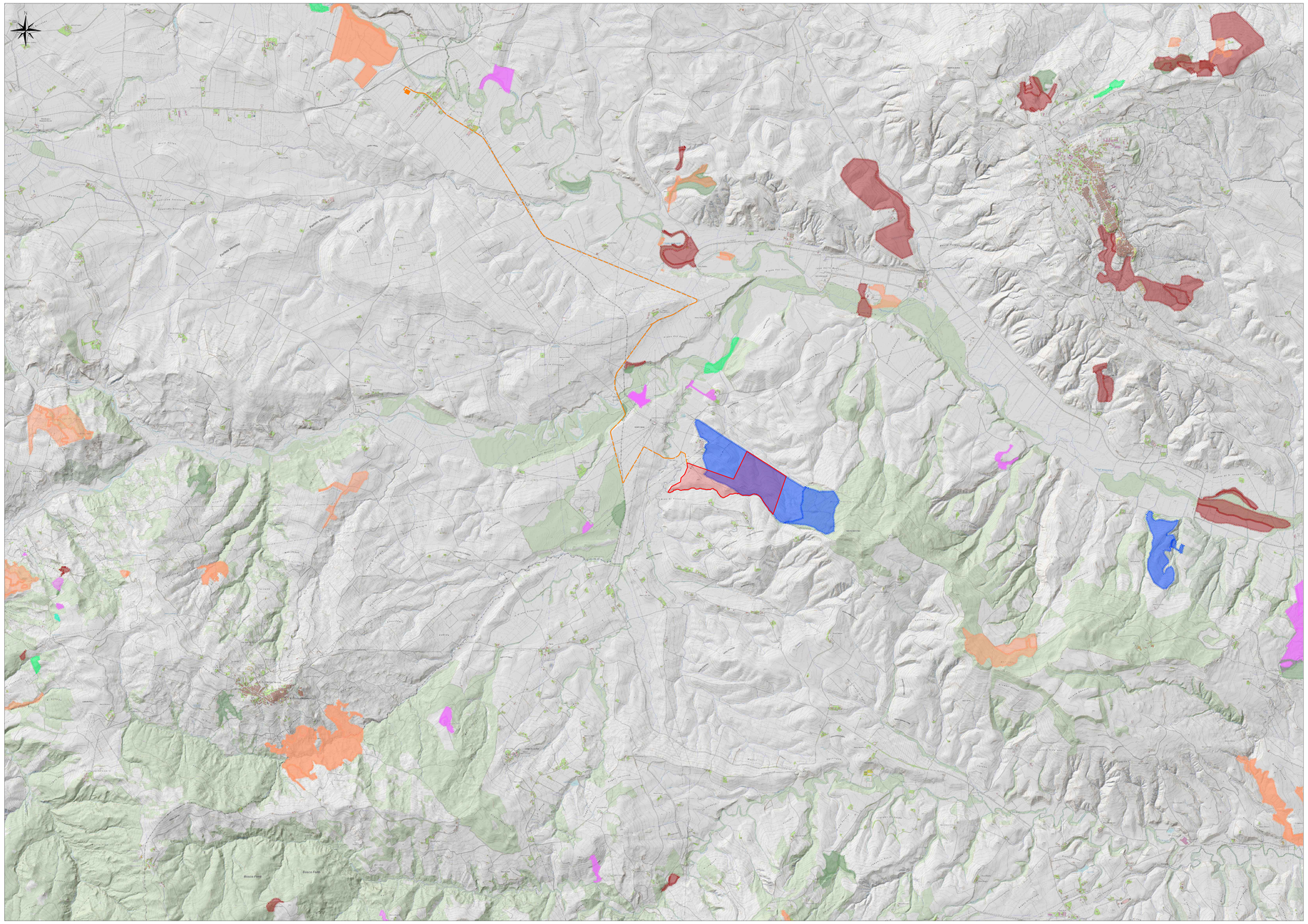

Aree percorse dal fuoco

- Incendi anno 2022
- Incendi anno 2021
- Incendi anno 2020
- Incendi anno 2019
- Incendi anno 2018
- Incendi anno 2017
- Incendi anno 2016
- Incendi anno 2015
- Incendi anno 2014
- Incendi anno 2013
- Incendi anno 2012
- Incendi anno 2011
- Incendi anno 2010

LEGENDA

- Confine Catastale
- Cavidotto MT di connessione
- Area SE (stazione elettrica)

COMUNE DI IRSINA

PROVINCIA DI MATERA

REGIONE BASILICATA

REALIZZAZIONE DI UN IMPIANTO AGROVOLTAICO CONNESSO ALLA R.T.N. DI POTENZA DI PICCO PARI A 61.226,88 kW E POTENZA IN IMMISSIONE PARI A 57.905,00 kW

Denominazione Impianto:
IRSINA

Ubicazione:
Contrada Bradano - 75022 Irsina (MT)

ELABORATO
020415

Cod. Doc.:
IRS-020415-D_Aree-percorse-dal-fuoco

AREE PERCORSE DAL FUOCO

Sviluppatore:
ENGINEERING ENERGY TERRA

Project - Commissioning - Consulting
ENGINEERING ENERGY TERRA PROJECTS S.R.L.
Str. Grigore Ionescu, 63, Bl. T73, sc. 2,
Sect 2, Jud. Municipiul Bucureti, Romania
RO45426260

Scala: 1:25000

PROGETTO: PRELIMINARE ☐ DEFINITIVO ☒ ESECUTIVO ☐

Data: 29/12/2023

Proponente:
CCE

CCEN IRSINA S.R.L.
Via Cesare Battisti, 53 Campobasso
86100 BOLZANO BZ
P.IVA 03210320214
REA BZ - 24125
PEC ccen_irsina@mailpec.it

Tecnici e Professionisti:
Ing. Lucia Ferracuti Pompa
Iscritto al n. A344 dell'Albo dell'Ordine degli Ingegneri della Provincia di Fermo.

Versione	Data	Descrizione	Redatto	Approvato	Autorizzato
00	29/12/2023	Prima emissione	L.F.P.	L.F.P.	L.F.P.
01					
02					
03					
04					

Il Tecnico:
INGEGNERE - PROVINCIA DI FERMO
LUCIA FERRACUTI POMPA
Ingegnere
Iscritto all'Albo al n. A344
A344

Il Richiedente:
CCEN IRSINA S.R.L.