POSIZIONAMENTO SU BASE CTR

Scala 1:10.000

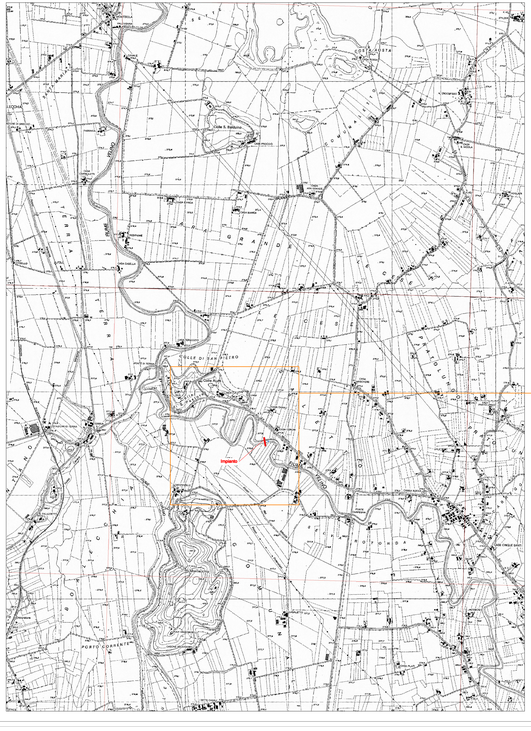

POSIZIONAMENTO SU BASE ORTOFOTO - Scala 1:4.000

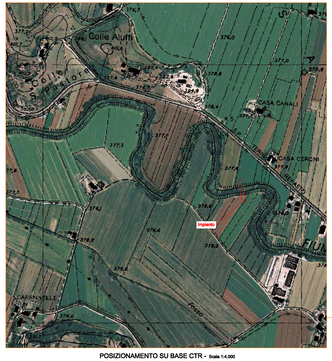

POSIZIONAMENTO SU BASE CTR - Scala 1:4.000

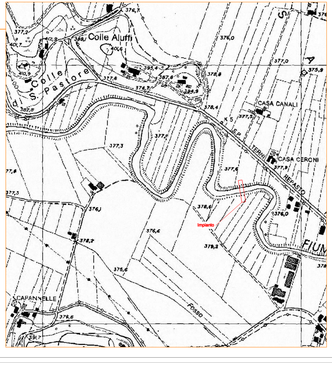

POSIZIONAMENTO SU BASE ORTOFOTO

Scala 1:10.000

INQUADRAMENTO SU BASE IGM-ORTOFOTO

Scala 1:25.000

REGIONE LAZIO

PROVINCIA DI RIETI

COMUNE DI RIETI

TAV 1

PROGETTO PER LA REALIZZAZIONE DI UNA CENTRALE IDROELETTRICA AD ACQUA FLUENTE SUL FIUME VELINO IN LOC. **PONTE CARPEGNA**

Quasar Renewable Energy Renewable Sale S.r.l.
S.P.E.R. SOLO S.R.L.
Via Dell'Artigianato 4° Traversa n. 8/A
00076 Montopoli(Roma) (UR)
Tel. 0774/1890000 - Fax 0774/1890001 info@quasar-need.com
CF. P.IVA 02601310460 - REA di Aosta Pavia - AP 187187

PROGETTAZIONE :
ING. PIETRO PETESSE
via Fornaci, 6
06027 Sant'Eraclio di Foligno (PG)
0742/267458 - 3358144395
petesse@alice.it

OGGETTO:	EMISSIONE:	SCALA:
INQUADRAMENTO "PONTE CARPEGNA"	Dic. 2013	1:10.000

TITOLO

UBICAZIONE IMPIANTO

PROGETTISTA

ORDINE DEGLI INGEGNERI DELLA PROVINCIA DI PERUGIA
Ing. Domenico Sabile n° 2446
PROGETTISTA ELETTRICO

SUPPORTO TECNICO

Supporto grafico

ING. DOMENICO SABILE
Via F.I. Aiano Pieroni 9
06012 Città di Castello (PG)
349/3379868
sabiledomenico@gmail.com

REV.	ELABORATO	VERIFICATO	AUTORIZZATO	Note alla revisione	DATA
0	—	—	—	—	—
1					
2					

N° PROG.	CODICE DOMANDA	COD.	REV.	FILE
0000	00000 - 00 - 00 - 00 -			