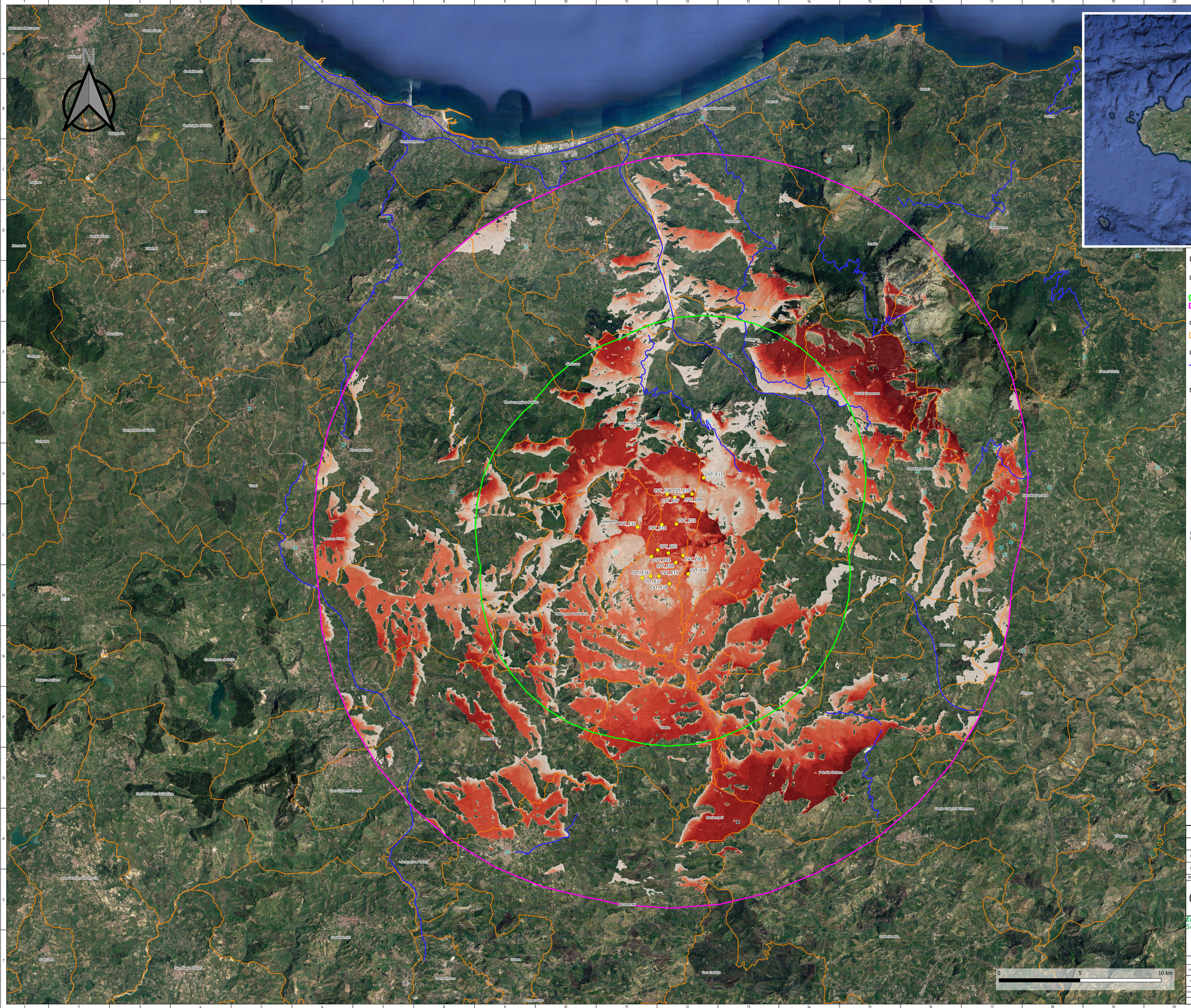

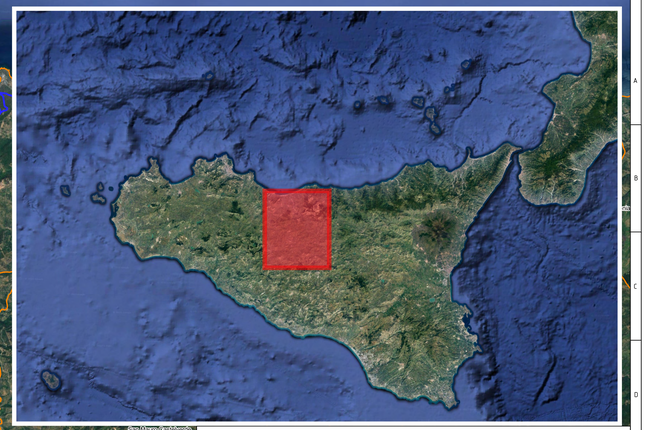

Legenda

Layer impianto

- Aerogeneratori - Stato di progetto
- Buffer 10km (50xHtip)
- Buffer 20km

Confini amministrativi

- Confini comunali

Percorsi panoramici e centri storici

- Percorsi panoramici
- Centri e nuclei storici

Numero di aerogeneratori visibili allo stato di progetto

0 1 2 3 4 5 6 7 8 9 10 11 12 13 14 15 16 17 18

NOTE:
Modello di terreno utilizzato: DTM 10x10 (http://tinitaly.pi.ingv.it/)

REV.	DATE	DESCRIPTION	PREPARED	CHECKED	APPROVED
		Firmato da: EMANUELE STALTARI; Data: 13/09/2023 12:02:48 GEST			
01	17/01/2023	Seconda emissione	A.Ottoboni	G.Alfano	P.Polinelli
00	12/02/2021	Prima Emissione	N. Novali	D.Gradogna	L. Lavazza

Emanuele Staltari

Stantec

Enel Green Power
Solar Energy

Engineering & Construction

EGP VALIDATION

VALIDATED BY: Iacofano

VERIFIED BY: Lenzi

COLLABORATORS:

PROJECT: IMPIANTO EOLICO "CALTAVUTURO ESTENSIONE"

FILE NAME: GRE.EEC.X.73.IT.W.14362.05.019.01 - Carta dell'intervisibilità - Stato di progetto

CLASSIFICATION:	FORMAT:	SCALE:	PLOT SCALE:	SHEET:
PUBLIC	A0	1:75.000	1:1	1 di/of 1

UTILIZAZION SCOPE: BASIC DESIGN

TITLE: Carta dell'intervisibilità
Stato di progetto

EGP CODE

GROUP	FUNCTION	TYPE	ISSUER	COUNTRY	TEC	PLANT	SYSTEM	PROGRESSIVE	REVISION
GRE	EEC	X	7 3 I	T	W	1 4 3 6 2	0 5 0 1 9	0 1	0 1

The document is property of Enel Green Power SpA. It is strictly forbidden to reproduce this document, in whole or in part, and to provide to others any related information without the previous written consent by Enel Green Power SpA.