Firmato digitalmente da
**santo masilla**
CN = masilla santo
C = IT

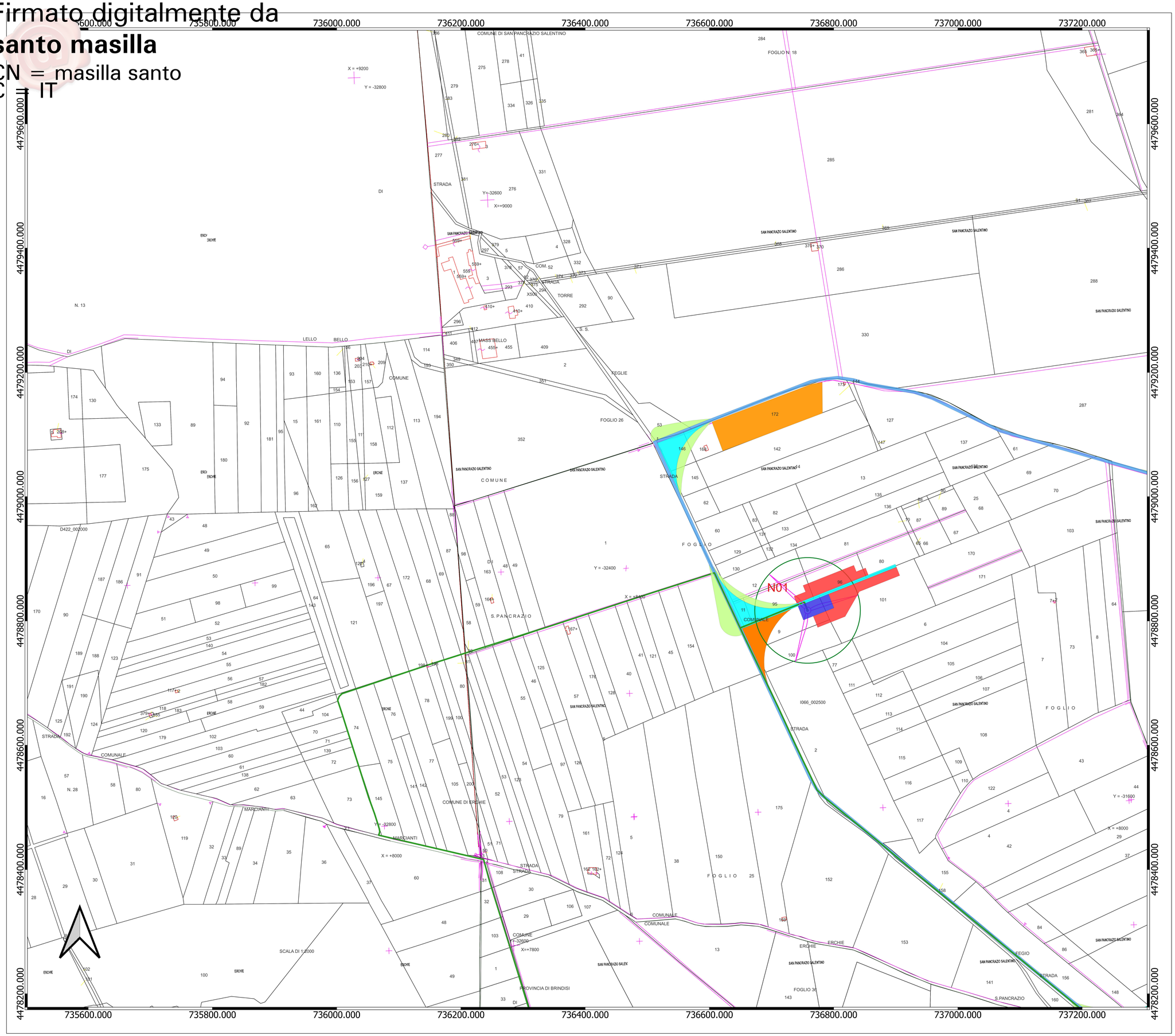


## LEGENDA

EOLICO NEXT 2

- Aerogeneratori
- Strade_esistenti_da_adeguare
- Strade_da_realizzare
- Piazzole_di_esercizio
- Piazzole_di_montaggio
- Strade_ed_aree_di_manovra
- Area_logistica
- Cabina_di_commutazione
- SE_satellite_380_36_kV_e_380_150_kV
- SE_esistente_Erchie_380_150_kV
- SSE_condivisa
- Impianto_di_accumulo
- Ingombro_aereo_trasporti_eccezionali
- Tralicci_linea_raccordo_380_kV
- Raccordo_aereo_AT_380_kV
- Cavidotto_MT_interrato
- Cavidotto_AT_interrato

*Regione Puglia*

*COMUNE DI SAN PANCRAZIO SALENTINO (BR) - SALICE SALENTINO (LE)*
*AVETRANA (TA) - ERCHIE (BR)*

*PROGETTO PER LA REALIZZAZIONE DI IMPIANTO PER LA PRODUZIONE DI ENERGIA ELETTRICA DA FONTI RINNOVABILI, NONCHE' OPERE CONNESSE ED INFRASTRUTTURE, DI POTENZA NOMINALE PARI A 36 MW ALIMENTATO DA FONTE EOLICA, CON ANNESSO SISTEMA DI ACCUMULO INTEGRATO DI POTENZA PARI A 24 MW, PER UNA POTENZA IN IMMISSIONE PARI A 60MW DENOMINATO IMPIANTO "NEXT2"*

P R O G E T T O

PARCO EOLICO "NEXT2"

Codice Regionale AU: CY53TR6

| Tav.: | Titolo: |
|---|---|
| 0_04a-3 | INQUADRAMENTO IMPIANTO EOLICO DI PROGETTO SU CATASTALE<br>Area N01 - logistica nord<br>SCALA 1:2 000 |

| Scala: | Formato Stampa: | Codice Identificatore Elaborato |
|---|---|---|
| 1:2 000 | A0 | CY53TR6_NPDI2_ERC_0_04a-3_ElaboratoGrafico |

Progettazione:

**QMSOLAR s.r.l.**
Via Guglielmo Marconi scala C n.160 - Cap 73023 MESAGNE (BR)
P.IVA 02930250745 - mail: info@qmsolar.eu
Amm.re unico Ing. Francesco Fusilla

Gruppo di progettazione:
MSC Innovative Solutions s.r.l.s - Via Milizia 55 - 73100 LECCE (LE)
P.IVA 05030190754 - msc.innovativesolutions@gmail.com
Ing. Santo Masilla - Responsabile Progetto

Indagini Specialistiche :

Committente:

**NPD Italia II s.r.l.**
Galleria Passarella, 2, Cap - 20122 MILANO
P.IVA 11897960963 - email: npditalia2@legalmail.it

| Data Progetto | Motivo | Redatto: | Controllato: | Approvato: |
|---|---|---|---|---|
| 15/09/2023 | Prima versione | F.M. | S.M. | NPD Italia II srl |
| | | | | |
| | | | | |
| | | | | |
| | | | | |
| | | | | |