

- LEGENDA**
- NEXT2**
- Aerogeneratori
  - Piazzole di esercizio
  - Strade esistenti da adeguare
  - Strade ed aree di manovra
  - Strade da realizzare
  - Piazzole di montaggio
  - Ingombro aereo trasporti eccezionali
- Cabina di commutazione**
- Area logistica
  - SSE CONDIVISA
  - SE SATELLITE 380-36 e 380-150 kV
  - SE ESISTENTE ERCHIE 380-150 kV
  - IMPIANTO DI ACCUMULO
  - TRALICCI LINEA RACCORDO 380 kV
  - RACCORDO AEREO AT 380 kV
  - CAVIDOTTO\_AT INTERRATO
  - CAVIDOTTO MT

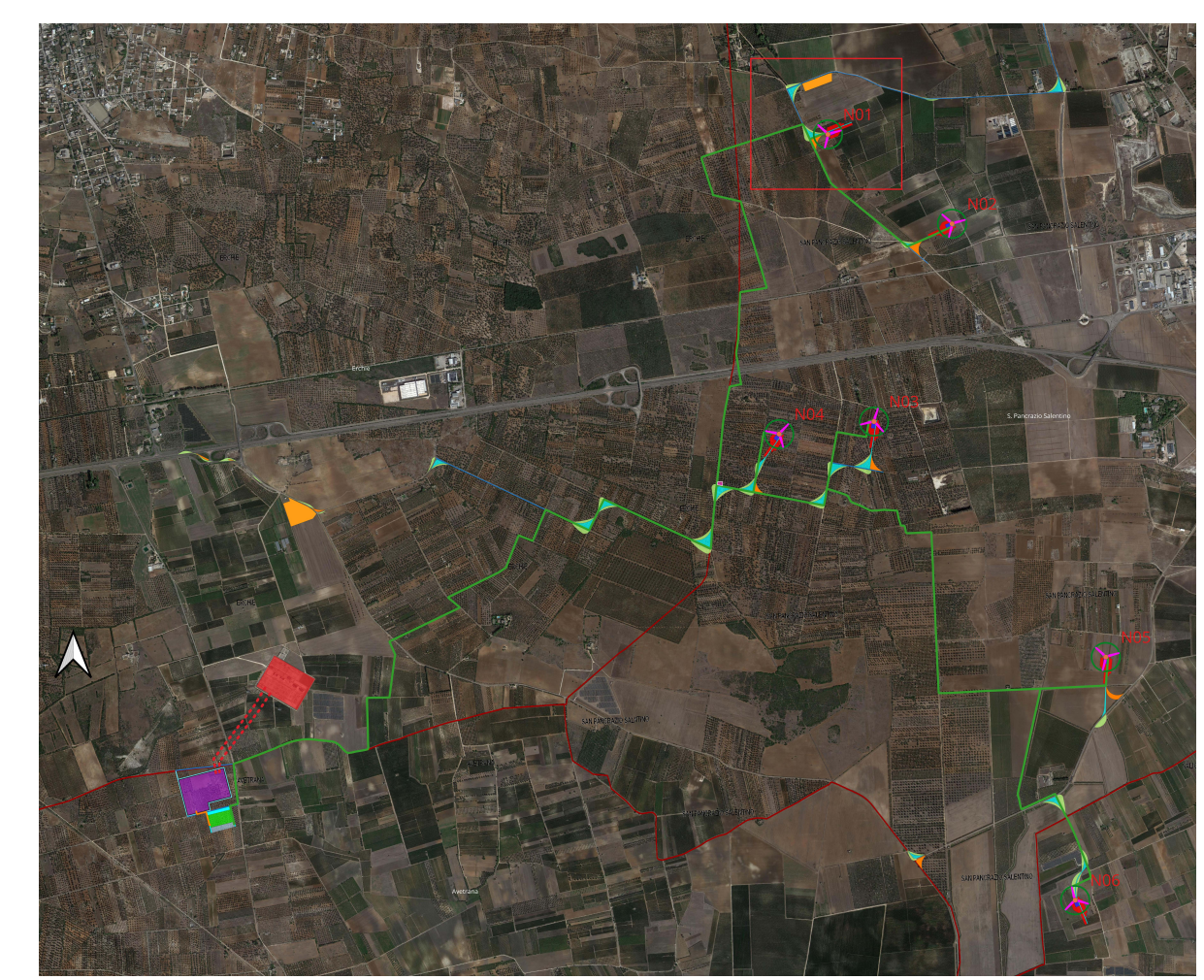

**Regione Puglia**  
 COMUNE DI SAN PANCRAZIO SALENTINO (BR) - SALICE SALENTINO (LE)  
 AVETRANA (TA) - ERCHIE (BR)

**PROGETTO PER LA REALIZZAZIONE DI IMPIANTO PER LA PRODUZIONE DI ENERGIA ELETTRICA DA FONTI RINNOVABILI, NONCHE' OPERE CONNESSE ED INFRASTRUTTURE, DI POTENZA NOMINALE PARI A 36 MW ALIMENTATO DA FONTE EOLICA, CON ANNESSO SISTEMA DI ACCUMULO INTEGRATO DI POTENZA PARI A 24 MW, PER UNA POTENZA IN IMMISSIONE PARI A 60MW DENOMINATO IMPIANTO "NEXT2"**

**PROGETTO PARCO EOLICO "NEXT2"**  
 Codice Regionale AU: CY53TR6

Tav.: **1\_0612-a**

Titolo: **RILIEVO PIANO ALTIMETRICO CURVE DI LIVELLO SU ORTOFOTO RESTITUZIONI DA VOLO STRUMENTALE DI DETTAGLIO IN SITO Area N01 e logistica Nord**

Scala:	Formato Stampa:	Codice Identificatore Elaborato:
1:1 000	A1	CY53TR6_NPD12_ERC_1_0612-a_ElaboratoGrafico

Progettazione: <b>QMSOLAR s.r.l.</b> <small>Via Guglielmo Marconi 10/11 - C.P. 104 - Cap. 72023 MESSAGNE (BR)          P.IVA 0268329742 - qmsolar.ers@pec.it          Amministratore Unico: Francesco Miala</small>	Committente: <b>NPD Italia II s.r.l.</b> <small>Galleria Venezia, 2 - Cap. 40122 RAVENNA          P.IVA 11987660965 - email: npditalia@legemai.it</small>
Gruppo di progettazione: <small>MSC Innovative Solutions s.r.l.s. - Via Milizia 55 - 73100 LECCE (LE)          P.IVA 05030190724 - msc.innovativesolutions@gmail.com          Ing. Santo Masilla - Responsabile Progetto</small>	
Indagini Specialistiche:	

Data Progetto	Motivo	Redatto	Controllato	Approvato
15/09/2023	Prima versione	F.M.	S.M.	NPD Italia II srl