Firmato digitalmente da
santo masilla
CN = masilla santo
C = IT

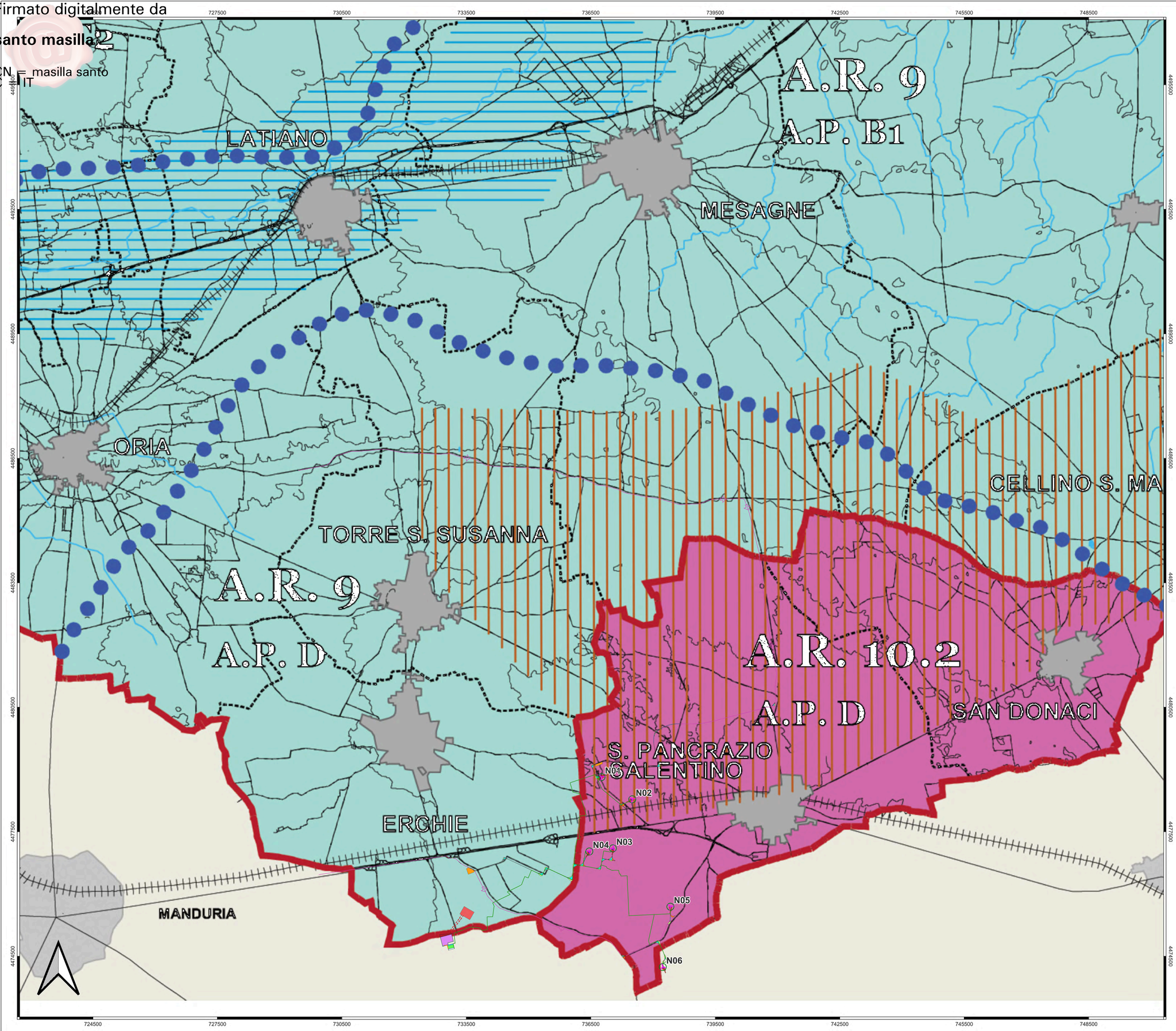

LEGENDA

- Aerogeneratori
- Cavidotto MT interrato
- Cavidotto AT interrato
- Piazzole di esercizio
- Piazzole di montaggio
- Strade da realizzare
- Strade ed aree di manovra
- Strade esistenti da adeguare
- Area logistica
- Cabina di commutazione
- Ingombro aereo trasporti eccezionali
- Impianto di accumulo
- SE esistente Erchie 380-150 kV
- SE satellite 380-36 kV e 380-150 kV
- SSE condivisa
- Tralicci linea raccordo 380 kV
- Raccordo aereo AT 380 kV
- Viabilità trasporti

P.T.C.P. DELLA PROVINCIA DI BRINDISI

T5 - CARTA DEI PAESAGGI E DEI PROGETTI PRIORITARI PER IL PAESAGGIO

T5 - Carta dei paesaggi e dei progetti prioritari per il paesaggio (Informazioni di base)

- Elementi idrografici lineari e areali
- Aree urbanizzate
- Confini comunali
- Infrastrutture di viabilità
- Ferrovie

T5 - Carta dei paesaggi e dei progetti prioritari per il paesaggio (Ambiti Paesaggistici Provinciali (A.P.))

- Confini Ambiti
- A Paesaggio della Costa
- B Paesaggio della Piana brindisina
  - B1 - Paesaggio della Piana brindisina
  - B2 - Area urbana di Brindisi
- C Paesaggio della Murgia brindisina
  - C1 - Paesaggio dei Trulli e della Valle d'Itria
  - C2 - Paesaggio della Murgia brindisina meridionale
- D Paesaggio della Soglia messapica e del Salento brindisino

T5 - Carta dei paesaggi e dei progetti prioritari per il paesaggio (Ambiti paesaggistici regionali (A.R.) individuati dal PPTR)

- Confini Ambiti
- 7 La Murgia dei Trulli
- 7.1 La Valle d'Itria
- 7.2 La Piana degli oliveti storici
- 9 La Campagna irrigua della piana brindisina
- 9 La Campagna irrigua della piana brindisina
- 10 Il Tavoliere salentino
- 10.1 La Campagna leccese del ristretto e il sistema delle ville suburbane
- 10.2 Il paesaggio del vigneto di eccellenza

T5 - Carta dei paesaggi e dei progetti prioritari per il paesaggio (Progetti prioritari per il paesaggio)

- Progetto prioritario n. 1 - Costa
- Progetto prioritario n. 2 - Canale Reale
- Progetto prioritario n. 3 - Area dei Trulli
- Progetto prioritario n. 4 - Area dell'Oliveto Storico
- Progetto prioritario n. 5 - Terre della Bonifica

Regione Puglia

COMUNE DI SAN PANCRAZIO SALENTINO (BR) - SALICE SALENTINO (LE) AVETRANA (TA) - ERCHIE (BR)

PROGETTO PER LA REALIZZAZIONE DI IMPIANTO PER LA PRODUZIONE DI ENERGIA ELETTRICA DA FONTI RINNOVABILI, NONCHE' OPERE CONNESSE ED INFRASTRUTTURE, DI POTENZA NOMINALE PARI A 36 MW ALIMENTATO DA FONTE EOLICA, CON ANNESSO SISTEMA DI ACCUMULO INTEGRATO DI POTENZA PARI A 24 MW, PER UNA POTENZA IN IMMISSIONE PARI A 60MW DENOMINATO IMPIANTO "NEXT2"

PROGETTO

PARCO EOLICO "NEXT2"

Codice Regionale AU: CY53TR6

Tav.:	Titolo:
SFA_49b-5	INQUADRAMENTO SU PTCP Brindisi Caratteri del paesaggio e progetti prioritari paesaggio

Scala:	Formato Stampa:	Codice Identificatore Elaborato
1:30000	A0	CY53TR6_NPDI2_ERC_49b-5_StudioFattibilitàAmbientale

Progettazione:	Committente:
QMSOLAR s.r.l. Via Guglielmo Marconi snc C.c.186 - Cap 72023 MESAGNE (BR) P.IVA 0982290742 - qmsolar.srl@pec.it Amm.re unico Ing. Francesco Maglio Gruppo di progettazione: MGC Innovative Solutions s.r.l.s - Via Milizia 55 - 73100 LECCE (LE) P.IVA 03920190754 - msc.innovativesolutions@gmail.com Ing. Sante Masila - Responsabile Progetto Indagini Specialistiche :	*NPD Italia II s.r.l.* Galleria Passarella n.2 - Cap 20122 MILANO P.IVA 11587560965 - e-mail: npditalia@legalmail.it

Data Progetto	Motivo	Redatto:	Controllato:	Approvato:
10/08/2023	Prima versione	F.M.	S.M.	NPD Italia II srl