Firmato digitalmente da
santo masilla
CN = masilla santo
C = IT

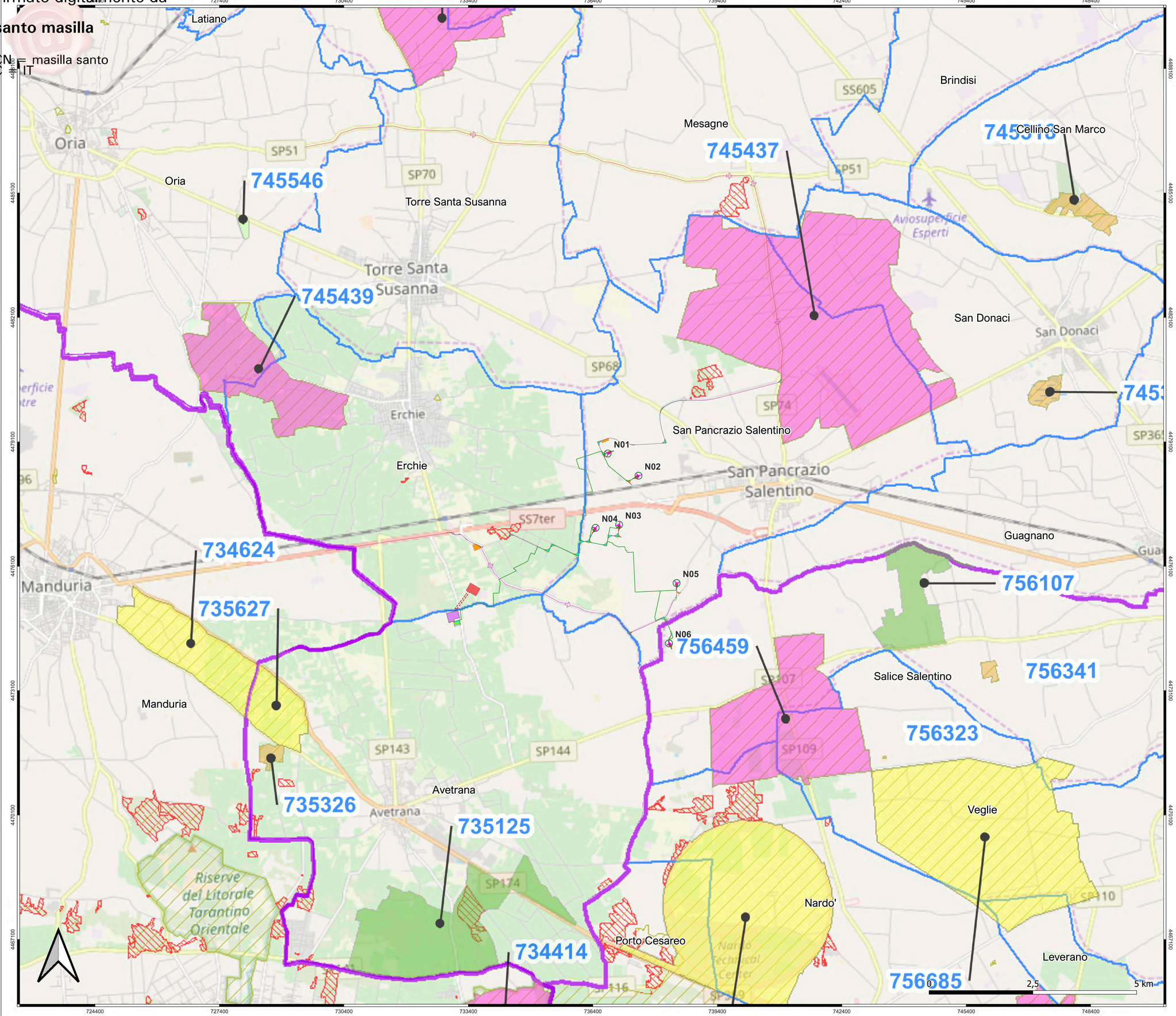

LEGENDA

- Aerogeneratori
- Cavidotto AT interrato
- Cavidotto MT interrato
- Piazzole di esercizio
- Piazzole di montaggio
- Strade da realizzare
- Strade ed aree di manovra
- Strade esistenti da adeguare
- Area logistica
- Cabina di commutazione
- Ingombro aereo trasporti eccezionali
- Impianto di accumulo
- SE esistente Erchie 380-150 kV
- SE satellite 380-36 kV e 380-150 kV
- SSE condivisa
- Tralicci linea raccordo 380 kV
- Raccordo aereo AT 380 kV
- Viabilità trasporti
- Confini provinciali
- Confini Comunali

Piano Faunistico Venatorio Regionale (P.F.V.R.)

- Aree percorse dal fuoco (anni 2009-2016)
- Aree Protette Regionali

Tipologia di istituti del Piano Faunistico Venatorio

- 1 - Azienda faunistico-venatoria
- 2 - Centro privato riproduzione fauna
- 3 - Fondi chiusi
- 4 - Oasi di protezione
- 5 - Zona addestramento cani
- 6 - Zona di ripopolamento e cattura

1 - Azienda faunistico-venatoria

CD735125 - Arneo Marina - Sup.:736,83 Ha
CD756107 - Li Monaci - Sup.:383,81 Ha

3 - Fondi chiusi

CD745314 - C.da Palude Balsamo - Sup.: 43,32 Ha
CD745318 - Curtipetrizzi - Sup.: 72,94 Ha
CD756341 - Spinelli Marianna - Sup.: 15,05 Ha
CD756323 - Gargano Piera - Sup.: 0,57 Ha
CD735326 - Tenuta Monte di Rena - Sup.: 24,45 Ha

4 - Oasi di protezione

CD745437 - Masseria Angeli - Sup.: 2339,52 Ha
CD734414 - Filicchie - Sup.: 283,22 Ha
CD756459 - Masseria Monteruga - Masseria Mazzetta - Sup.: 891,56 Ha
CD745439 - S. Cosimo alla Macchia - Sup.: 537,51 Ha

5 - Zona addestramento cani

CD745546 - Danusci - Sup.: 10,92 Ha

6 - Zona di ripopolamento e cattura

CD756685 - C.da Petti - Corda di Lana - Sup.: 1520,11 Ha
CD756688 - Masseria Donna Teresa / Autopista ex Fiat - Sup.: 1464,02 Ha
CD735627 - Loc. sopra La Foggia - Sup.: 189,33 Ha

Regione Puglia

COMUNE DI SAN PANCRAZIO SALENTINO (BR) - SALICE SALENTINO (LE) AVETRANA (TA) - ERCHIE (BR)

PROGETTO PER LA REALIZZAZIONE DI IMPIANTO PER LA PRODUZIONE DI ENERGIA ELETTRICA DA FONTI RINNOVABILI, NONCHE' OPERE CONNESSE ED INFRASTRUTTURE, DI POTENZA NOMINALE PARI A 36 MW ALIMENTATO DA FONTE EOLICA, CON ANNESSO SISTEMA DI ACCUMULO INTEGRATO DI POTENZA PARI A 24 MW, PER UNA POTENZA IN IMMISSIONE PARI A 60MW DENOMINATO IMPIANTO "NEXT2"

P R O G E T T O
PARCO EOLICO "NEXT2"
Codice Regionale AU: CY53TR6

Tav.:	Titolo:
SFA_50	INQUADRAMENTO SU PFVR

Scala:	Formato Stampa:	Codice Identificatore Elaborato
1:30000	A0	CY53TR6_NPDI2_ERC_50_StudioFattibilitàAmbientale

Progettazione:
QMSOLAR s.r.l.
Via Guglielmo Marconi snc/ C.-146 - Cap 73023 MESAGNE (BR)
P.IVA 03683290742 - qmsolar.srl@pec.it
Amm.re unico Ing. Francesco Masilla
Gruppo di progettazione:
MSC Innovative Solutions s.r.l.s - Via Milano 55 - 73100 LECCE (LE)
P.IVA 03030190754 - msc.innovativesolutions@gmail.com
Ing. Santo Masilla - Responsabile Progetto
Indagini Specialistiche :

Committente:
NPD Italia II s.r.l.
Galleria Passarella n.2 - Cap 20122 MILANO
P.IVA 11585560965 - email: npditaliaii@legalmail.it

Data Progetto	Motivo	Redatto:	Controllato:	Approvato:
15/09/2023	Prima versione	F.M.	S.M.	NPD Italia II srl