Firmato digitalmente da
santo masilla
CN = masilla santo
C = IT

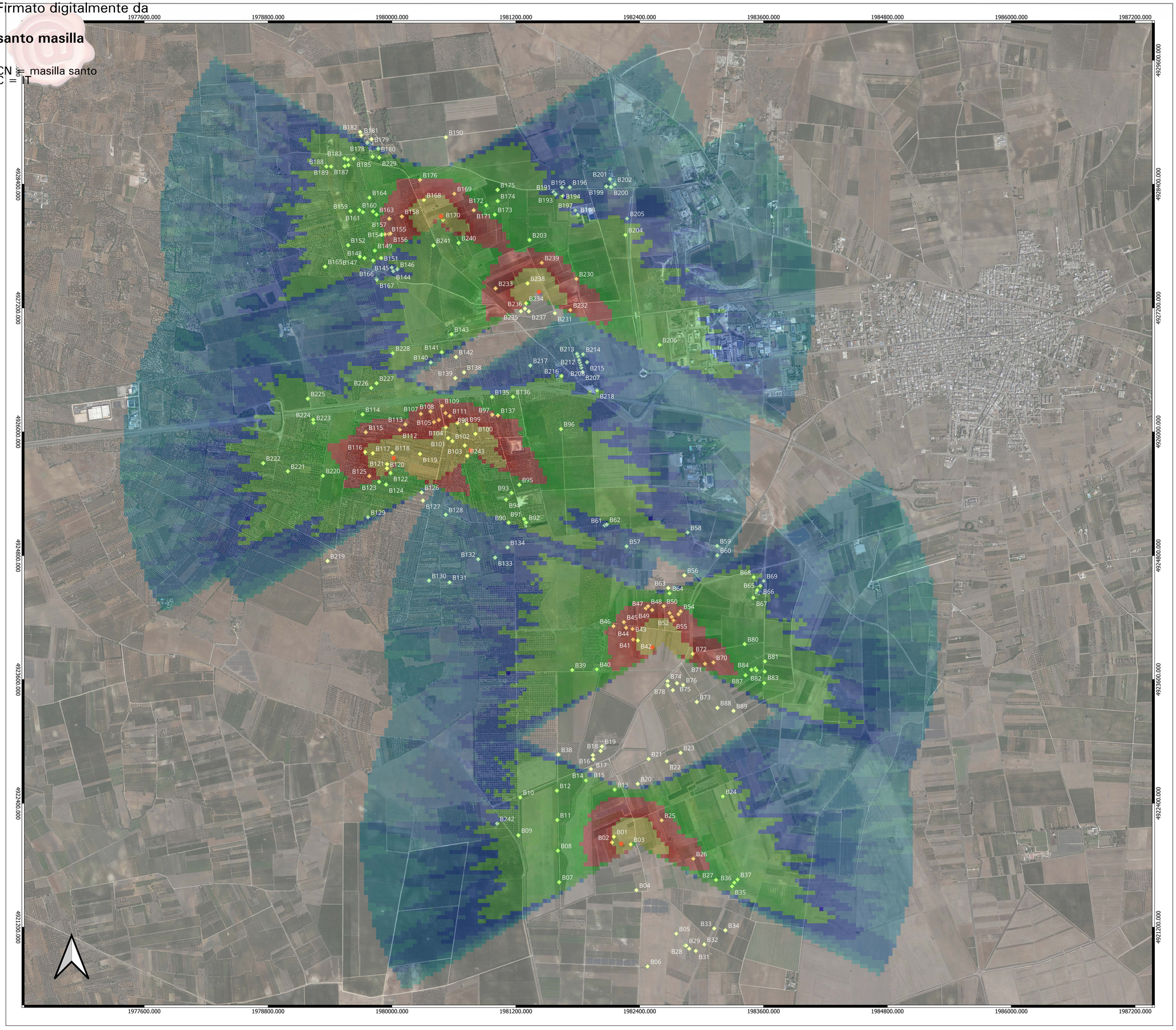

LEGENDA

- WTG NEXT2
- Recettori censiti

Hours per year, real case

- 0
- 4
- 8
- 30

Hours per year, real case

- 0,1 - <4,0
- 4,0 - <8,0
- 8,0 - <30,0
- 30,0 - <=500,0

Regione Puglia

COMUNE DI SAN PANCRAZIO SALENTINO (BR) - SALICE SALENTINO (LE)
AVETRANA (TA) - ERCHIE (BR)

PROGETTO PER LA REALIZZAZIONE DI IMPIANTO PER LA PRODUZIONE DI ENERGIA ELETTRICA DA FONTI RINNOVABILI, NONCHE' OPERE CONNESSE ED INFRASTRUTTURE, DI POTENZA NOMINALE PARI A 36 MW ALIMENTATO DA FONTE EOLICA, CON ANNESSO SISTEMA DI ACCUMULO INTEGRATO DI POTENZA PARI A 24 MW, PER UNA POTENZA IN IMMISSIONE PARI A 60MW DENOMINATO IMPIANTO "NEXT2"

P R O G E T T O

PARCO EOLICO "NEXT2"

Codice Regionale AU: CY53TR6

Tav.:	Titolo:
SFA_51b	STUDIO EVOLUZIONE DELLE OMBRE SHADOW FLICKERING Real case

Scala:	Formato Stampa:	Codice identificatore Elaborato
1:10000	A0	CY53TR6_NPDI2_ERC_51b_StudioFattibilitàAmbientale

Progettazione:

QMSOLAR s.r.l.
Via Guglielmo Marconi scala C n.166 - Cap 72023 MESAGNE (BR)
P.IVA 02682290742 - qmsolar.srl@pec.it
Amm.re unico Ing. Francesco Masilla

Gruppo di progettazione:
MSC Innovative Soluzioni s.r.l.s - Via Milizia 53 - 73100 LECCE (LE)
P.IVA 05030150754 - msc.innovativesoluzioni@gmail.com
Ing. Santo Masilla - Responsabile Progetto

Indagini Specialistiche :

Committente:

NPD Italia II s.r.l.
Galleria Passarella n.2 - Cap 20122 MILANO
P.IVA 11587960965 - email: npditaliaii@legalmail.it

Data Progetto	Motivo	Redatto:	Controllato:	Approvato:
15/08/2023	Prima versione	F.M.	S.M.	NPD Italia II srl