Firmato digitalmente da
santo masilla
CN = masilla santo
C = IT

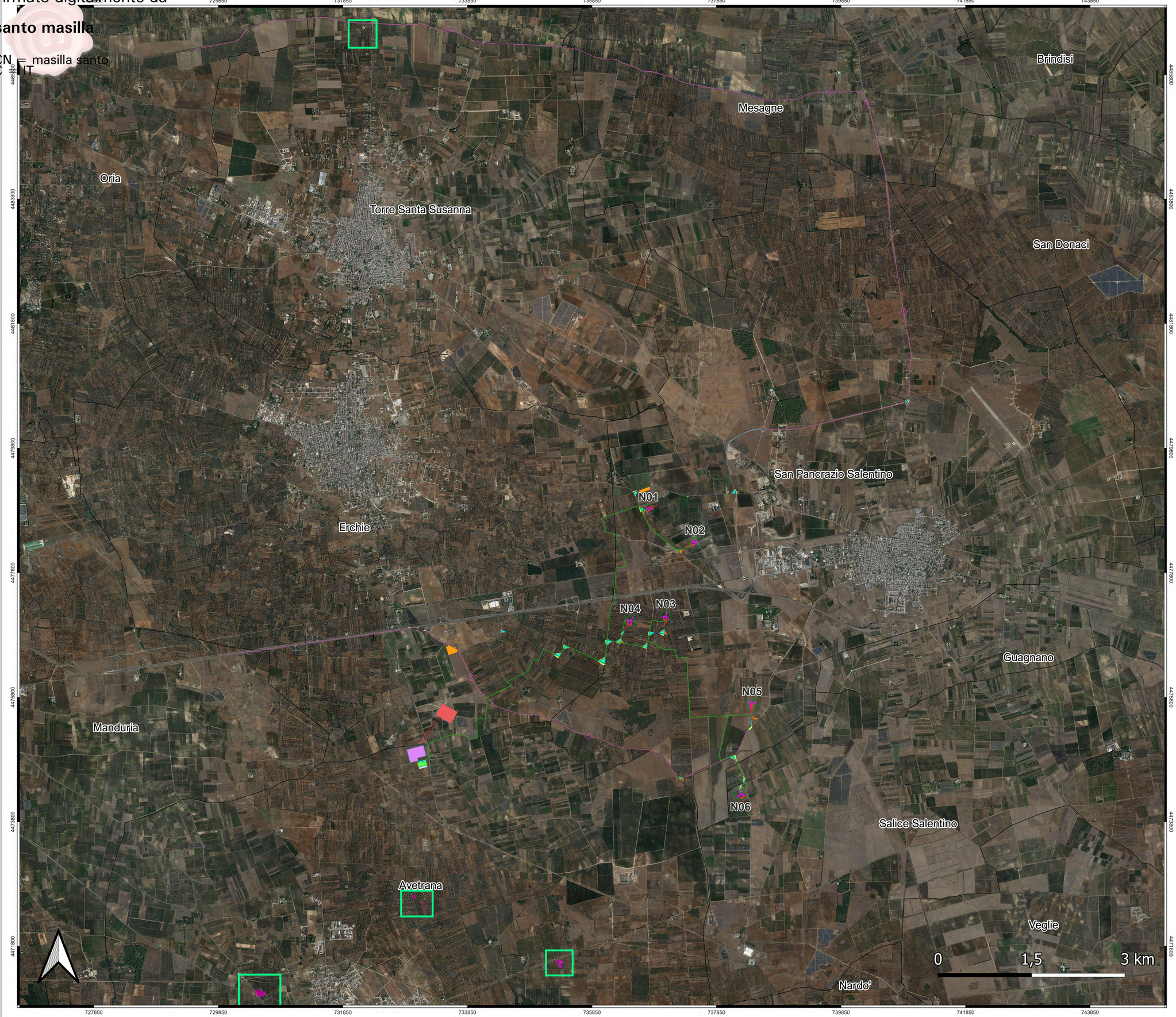

LEGENDA

- Aerogeneratori
- Cavidotto AT interrato
- Cavidotto MT interrato
- Piazzole di esercizio
- Piazzole di montaggio
- Strade da realizzare
- Strade ed aree di manovra
- Strade esistenti da adeguare
- Cabina di commutazione
- Area logistica
- Ingombro aereo trasporti eccezionali
- Impianto di accumulo
- SSE condivisa
- SE satellite 380-36 kV e 380-150 kV
- Tralicci linea raccordo 380 kV
- SE esistente Erchie 380-150 kV
- Raccordo aereo AT 380 kV
- Viabilità trasporti

Mappa degli ulivi monumentali (L.R. 14/2007)

- Ulivi monumentali approvati in via definitiva (D.G.R. 1358 / 2012)
- Ulivi monumentali provvisori (D.G.R. 1193 / 2021)
- Zone presenza ulivi monumentali

Regione Puglia

COMUNE DI SAN PANCRAZIO SALENTINO (BR) - SALICE SALENTINO (LE)
AVETRANA (TA) - ERCHIE (BR)

PROGETTO PER LA REALIZZAZIONE DI IMPIANTO PER LA PRODUZIONE DI ENERGIA ELETTRICA DA FONTI RINNOVABILI, NONCHE' OPERE CONNESSE ED INFRASTRUTTURE, DI POTENZA NOMINALE PARI A 36 MW ALIMENTATO DA FONTE EOLICA, CON ANNESSO SISTEMA DI ACCUMULO INTEGRATO DI POTENZA PARI A 24 MW, PER UNA POTENZA IN IMMISSIONE PARI A 60MW DENOMINATO IMPIANTO "NEXT2"

P R O G E T T O

PARCO EOLICO "NEXT2"

Codice Regionale AU: CY53TR6

Tav.:	Titolo:
SFA_53	DISTANZA ULIVI MONUMENTALI

Scala:	Formato Stampa:	Codice Identificatore Elaborato
1:20000	A0	CY53TR6_NPDI2_ERC_53_StudioFattibilitàAmbientale

Progettazione:

QMSOLAR s.r.l.
Via Guglielmo Marconi snaka C.n.166 - Cap 73023 MESAGNE (BR)
P.IVA 02082290742 - pec:qsolar.srls@pec.it
Amm.re unico Ing. Francesco Masilla

Gruppo di progettazione:
MAC Innovative Solutions s.r.l.s - Via Milizia 53 - 73100 LECCE (LE)
P.IVA 03030190754 - mac.innovativesolutions@gmail.com
Ing. Santo Masilla - Responsabile Progetto

Indagini Specialistiche :

Committente:

NPD Italia II s.r.l.
Galleria Passarella n.2 - Cap 20122 MILANO
P.IVA 11987560969 - email: npditalia@legalmail.it

Data Progetto	Motivo	Redatto:	Controllato:	Approvato:
15/06/2023	Prima versione	F.M.	S.M.	NPD Italia II srl