Firmato digitalmente da:

INTEGRA[illegible]RUZIONE PARCHI EOLICI [illegible] "Motta Montecorvino"

ADEGUAMENTO TEC[illegible] EOLICO MEDIANTE INTERVENTO DI REPOWERING DELLE TORRI [illegible]UZIONE NUMERICA DEGLI AEROGENERATORI

Firmato il 01/12/2023 21:04

Edison Rinno[illegible]
Fiori Rinnovabili

Proponente	VEGA S.RL. A PREMIER SOLUTION Via Vecchia Ferrovia, 23 - 70125 Bari (BA) Tel. +39 080 5481150 - Fax +39 080 5481150 E-Mail: info@vega-srl.eu PEC: vegasrl@legalmail.it	Coordinamento	Arch. Antonio Demaio Ordine degli Architetti P.P.C. di Bari n. 2583 Via Dei Mille, 16 - 70121 Bari (BA) E-Mail: ed.vega@virgilio.it
Studio	Dott. geol. Di Carlo Matteo Corso Vittorio Emanuele, 30 - 71036 Lucera (FG) Ordine dei Geologi di Puglia n.15 Tel./Fax 0881-1.540.306/319 E-Mail: dicarlomatteo@gmail.com	Studio	Arch. Denora Marianna Via Gramsci, 2 70033 Altamura (BA) Tel./Fax 080 3142963	Cell. 3756560323 E-Mail: info@studiodenoramarianna.it
Geol.	Dott. Forestale Luigi Lupo Via Mario Pagano 41 - 71016 Foggia E-Mail: luiglupo@libero.it	Studio	Studio di ingegneria Dott.sa Ing. Antonella Maria Giordano Viale degli Aviatori, 73 - 70125 Bari Tel. 080 5535 - Fax 080 5535 E-Mail: studioingegneriagiordano@gmail.com	
Impianto elettrico	STUDIO INGEGNERIA ELETTRICA MEZZINA dott. ing. Antonio Via Dante, 19 - 70029 Santeramo in Colle (BA) Tel. 080.3028272	Fax. 080.3028272 e-mail: info@studiomezzina.net	Geologo	Dott. Francesco Rossi Tel. 3913485108 E-Mail: rossicesco@gmail.com

Oggetto: **B) Progetto di Integrale Ricostruzione di n. 1 impianto eolico composto da 8 aerogeneratori da 6,6 MW per una potenza complessiva di 52,8 MW nei Comuni di Volturara Appula - Motta Montecorvino ed opere di connessione nel comune di Volturara alle località "Coppa S.Pietro - Toppo Crocella" con smantellamento di n. 19 aerogeneratori di potenza in esercizio pari a 11,4 MW.**

Codice: VA_02_0017VAD7-PROFIL Profili altimetrici con impianto "B" da smantellare — VA_02_Rilievi planoaltimetrici

Descrizione elaborato: Profili altimetrici con impianto "B" da smantellare

Rev.	Data	Oggetto della revisione	Elaborazione	Verifica	Approvazione
00	Ottobre 2023	Emissione per progetto definitivo	VEGA	Arch. A. Demaio	Edison Rinnovabili SpA

Scala: 1:1.500 — B) Integrale Ricostruzione Volturara - Motta Montecorvino — Formato: — Codice progetto AU: 86VTAD7

Opere esistenti oggetto di smantellamento

- WTG Esistenti
- Cavidotto esistente

Altre informazioni

- Limiti comunali

Key map B - Impianto Edison Volturara - Motta Scala 1:20.000

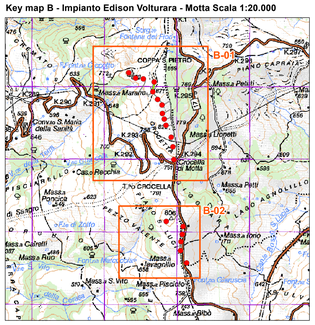
B-01
B-02
COPPA S. PIETRO
TOPPO CROCELLA
Masseria Petti
Masseria Lavagnillo
Masseria Fiscolo
Masseria Ribò
Masseria Pensiero
Masseria Marano
Masseria Lionetti
Masseria Pelli
Masseria Iono
Masseria Calvelli
Masseria Rubo
Masseria S. Vito
Casa Recchia
Convento S. Maria della Sanità
Cappella Petrosa Motta
Masseria Pelli
Masseria Iono
Masseria Lavagnillo
Masseria Fiscolo
Masseria Ribò
Masseria Calvelli
Masseria Rubo
Masseria S. Vito
Masseria Pensiero
Masseria Marano
Masseria Lionetti
Masseria Petti